

HASIČSKÝ ZÁCHRANNÝ SBOR ZLÍNSKÉHO KRAJE

STATISTICKÁ ROČENKA 2007



Zlín 2008



OBSAH

OBSAH	2
ZKRATKY	3
1. Základní statistické údaje o zásahové činnosti	4
1.1 Nejčastější činnosti jednotek PO při zásazích	5
1.2 Spolupráce jednotek PO s ostatními složkami IZS u zásahu	6
1.3 Zásah u ostatní mimořádné události	6
2. Základní statistické údaje o událostech	7
2.1 Souhrn usmrčených, zraněných, zachráněných a evakuovaných osob	8
2.2 Počet událostí podle času ohlášení	9
2.3 Počet událostí podle dne v týdnu	9
2.4 Počet událostí v měsících	10
2.5 Počet událostí v obcích s rozšířenou působností podle typu události	10
3. Základní statistické údaje o událostech typu požár	11
3.1 Požáry podle příčiny a činnosti při vzniku	13
3.2 Požáry v jednotlivých odvětvích hospodářství	14
3.3 Požáry podle objektu vzniku	15
3.4 Požáry podle měsíce	16
3.5 Požáry podle způsobu uzavření	17
4. Statistika tísňového volání	18
5. Porovnání základních statistických údajů s předešlými lety	21
6. Mimořádné události ve 3. stupni poplachu a požáry se škodou nad 1 mil. Kč	23
7. Přílohy	24
Příloha 1 Zásahy jednotek HZZ Zlínského kraje podle typu události	24
1.1 PS Bystřice pod Hostýnem	24
1.2 PS Holešov	24
1.3 PS Kroměříž	25
1.4 PS Morkovice - Slížany	25
1.5 PS Uherské Hradiště	26
1.6 PS Uherský Brod	26
1.7 PS Valašské Meziříčí	27
1.8 PS Vsetín	27
1.9 PS Luhačovice	28
1.10 PS Otrokovice	28
1.11 PS Slavičín	29
1.12 PS Valašské Klobouky	29
1.13 PS Zlín	30
Příloha 2 Počet událostí v obcích podle typu události	31
2.1 Okres Kroměříž	31
2.2 Okres Uherské Hradiště	35
2.3 Okres Vsetín	39
2.4 Okres Zlín	43
Příloha 3 Požáry podle obcí	49
Příloha 4 Přehled nejzávažnějších požárů se škodou nad 1 mil. Kč	54
4.1 Okres Kroměříž	54
4.2 Okres Uherské Hradiště	55
4.3 Okres Vsetín	57
4.4 Okres Zlín	59
Příloha 5 Vysvětlení vybraných pojmů	61



ZKRATKY

PO	požární ochrana
JPO	jednotky požární ochrany
HZS ZLK	jednotky Hasičského záchranného sboru Zlínského kraje
HZS krajů	jednotky hasičských záchranných sborů krajů
HZS podniků	jednotky hasičských záchranných sborů podniků
JSDH obcí	jednotky sborů dobrovolných hasičů obcí
JSDH podniků	jednotky sborů dobrovolných hasičů podniků
IZS	integrovaný záchranný systém
ORP	obce s rozšířenou působností
EPS	elektronická požární signalizace
U	usmrcené osoby
Z	zraněné osoby
TCTV	telefonní centrum tísňového volání
ZPP	zjišťování příčin vzniku požárů



1. Základní statistické údaje o zásahové činnosti

Jednotky požární ochrany (dále jen jednotky PO) ve Zlínském kraji zasahovaly v roce 2007 celkem 5 094 krát, což je o 619 krát více než v roce 2006. Podíl jednotek HZS krajů k celkovému počtu zásahů představuje 62,50% (-2,6% oproti roku 2006), podíl jednotek SDH obcí 28,58% (+4,9%). Procentuální podíl na celkovém počtu zásahů u HZS podniků je 4,73% (-1,45%) a u jednotek SDH podniků je to 4,18% (-0,85%).

Tab. 1 Přehled počtu zásahů v okresech Zlínského kraje

Okres (kraj) / jednotka	Počet událostí	ZÁSAHY				
		všech jednotek PO	HZS krajů	JSDH obcí	HZS podniků	JSDH podniků
Kroměříž	741	1 137	749	358	26	4
Uh. Hradiště	769	1 089	709	265	13	102
Vsetín	1 057	1 339	670	567	100	2
Zlín	1 123	1 529	1 056	266	102	105
Zlínský	3 690	5 094	3 184	1 456	241	213

Graf 1 Přehled počtu zásahů v okresech Zlínského kraje

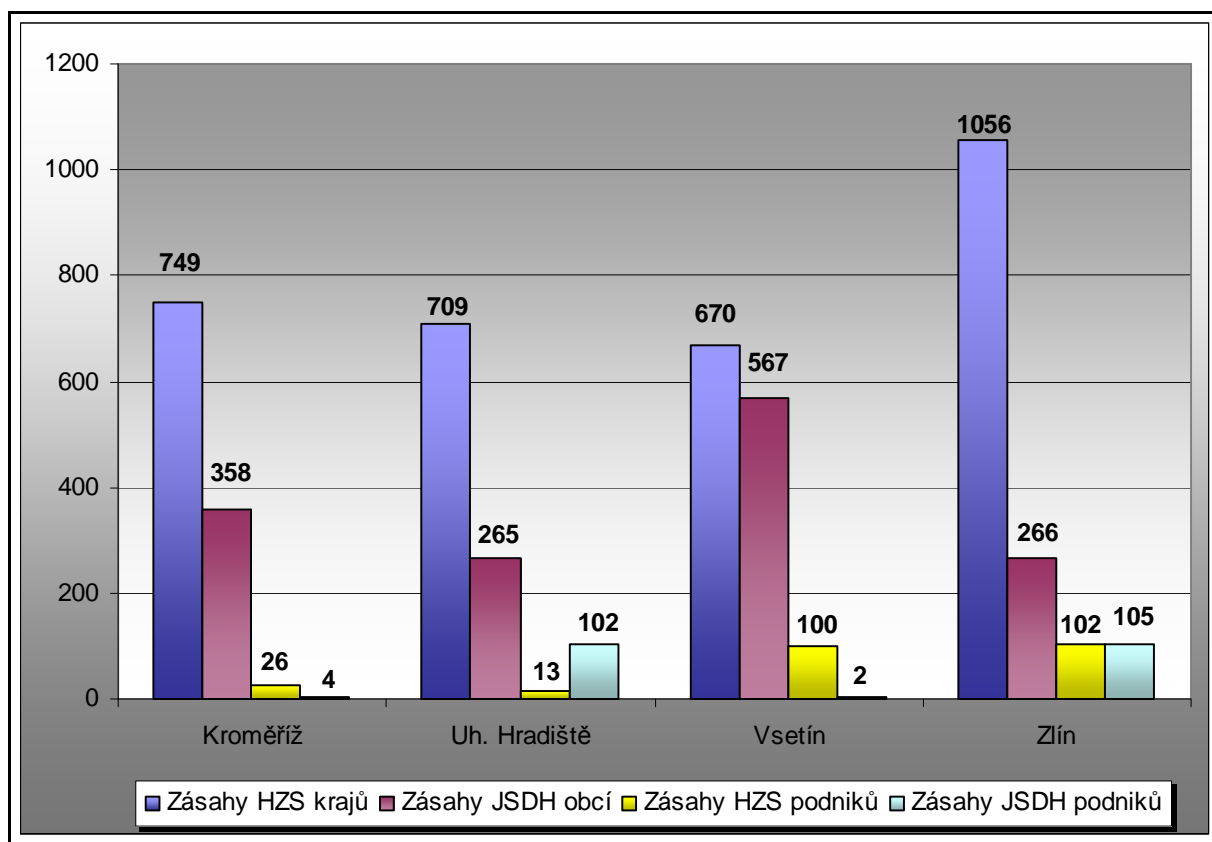



Graf 2 Procentuální podíl počtu zásahů ve Zlínském kraji

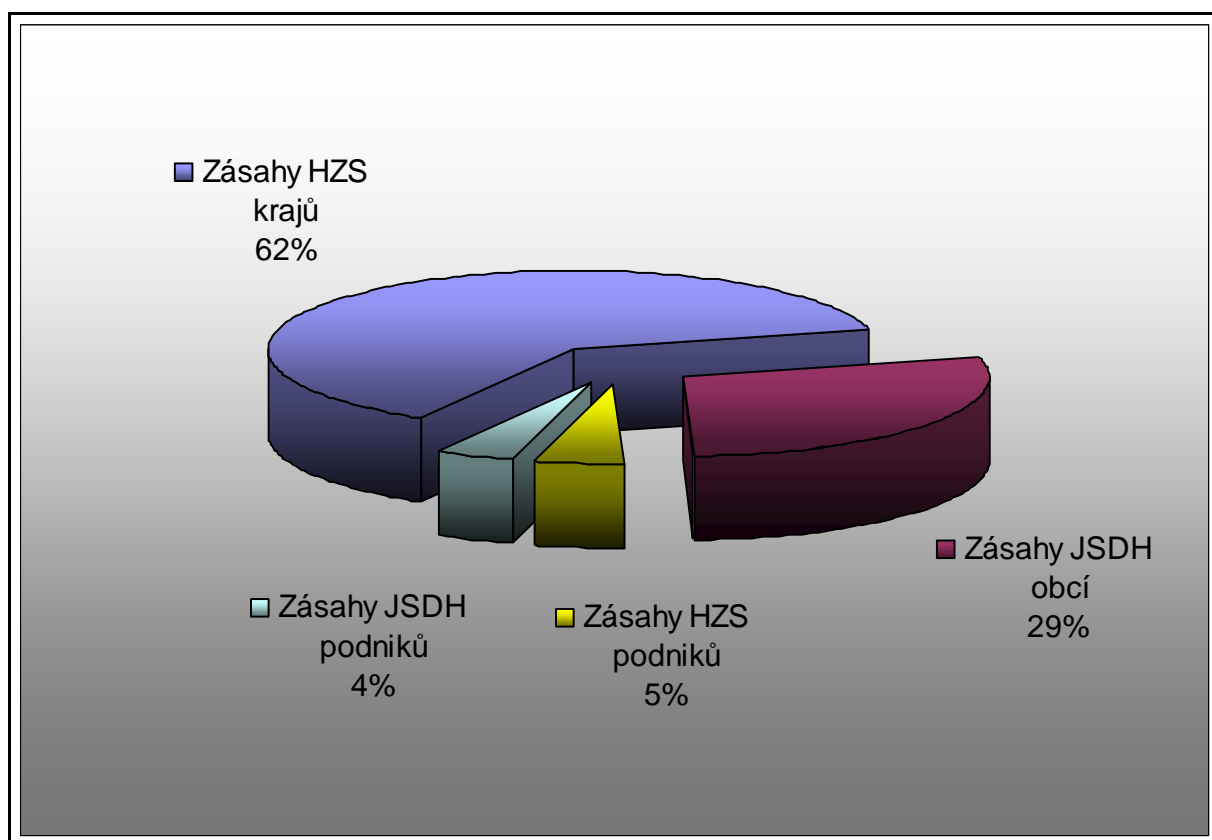

Přehled počtu zásahů jednotek HZS Zlínského kraje podle okresů viz. Příloha 1.

1.1 Nejčastější činnosti jednotek PO při zásazích

Tab. 2 Činnosti jednotek PO při zásazích

Druh činnosti	Počet
Průzkum	3 493
Jiné	968
Odstraňování překážek z komunikací	735
Odstraňování následků dopravní nehody	645
Odstraňování úniků rop. látek	499
Použití vysokotlaké vody	461
Použití vody dodávané proudem C	447
Vnikání do uzavřeného prostoru	446

Tab. 3 Důvody planého poplachu

Důvody planých poplachů	Podíl
Jiný důvod	27%
Nenahlášené pálení	21%
Příznaky hoření	20%
Signalizace EPS	19%
EPS ostatní selhání	9%
Zneužití jednotky	4%



1.2 Spolupráce jednotek PO s ostatními složkami IZS u zásahu

Tab. 4 Spolupráce jednotek PO se složkami IZS a dalšími subjekty

Složka IZS a další subjekty	Počet
Policie ČR	2 304
Zdravotnická záchranná služba	712
Obecní policie	356
Pohotovostní služba el. rozvod. závodů	39
Obecní zastupitelstvo	33
Podniky, firmy	30
Plynárenská pohotovostní služba	26
Místní služby	22
Ostatní územní orgány státní správy	14
Vodárenská pohotovostní služba	10
Česká inspekce životního prostředí	5
Armáda ČR	2
Hygienická služba	2
Teplárenská pohotovostní služba	2
Ostatní ústřední orgány státní správy	1

1.3 Zásah u ostatní mimořádné události

V roce 2007 byla zaznamenána jen jedna událost typu **ostatní mimořádná událost (epidemie, nákazy a jiné)**. Šlo o výskyt většího množství uhynulých kachen. K události došlo **3.7.2007** v okrese **Kroměříž** v obci **Morkovice – Slížany**, v objektu **Pálavské rybníky**.

Průzkumem byl zjištěn větší počet uhynulých kachen na březích (**5 ks**) a hladině rybníka (**8 ks**). Zásahující hasiči použili osobní ochranné pomůcky. Byla vytýčena hranice nebezpečné zóny. Ve spolupráci se zástupcem Krajské veterinární stanice byl proveden sběr kachen na břehu. Po tomto sběru byl proveden sběr na vodní hladině pomocí člunu a technických prostředků.



2. Základní statistické údaje o událostech

V uplynulém roce 2007 ve Zlínském kraji bylo řešeno 3 690 událostí. V porovnání s rokem 2006 je to o 128 událostí více. Z celkového počtu řešených událostí ve Zlínském kraji byly nejčetnějšími událostmi technické havárie 1 428 (-83) dále pak dopravní nehody 878 (+137) a požáry 721 (+88).

Nejvíce událostí bylo hlášeno v srpnu a nejméně pak v měsíci únoru z celkového počtu událostí. Podle dne v týdnu bylo nejvíce událostí hlášených v pátek a naopak nejméně v neděli.

Tab. 5 Přehled počtu událostí v okresech Zlínského kraje

Typ události / okres (kraj)	Kroměříž	Uh. Hradiště	Vsetín	Zlín	Zlínský
Technické havárie	277	253	430	468	1 428
Dopravní nehody	184	204	244	246	878
Požáry	150	167	188	216	721
Plané poplachy	29	65	65	95	254
Živelní pohromy	70	48	86	48	252
Úniky nebezpečných látek	30	32	44	50	156
Ostatní mimořádné události	1	0	0	0	1
Radiační havárie	0	0	0	0	0
Události celkem	741	769	1 057	1 123	3 690

Graf 3 Přehled počtu událostí dle typu události

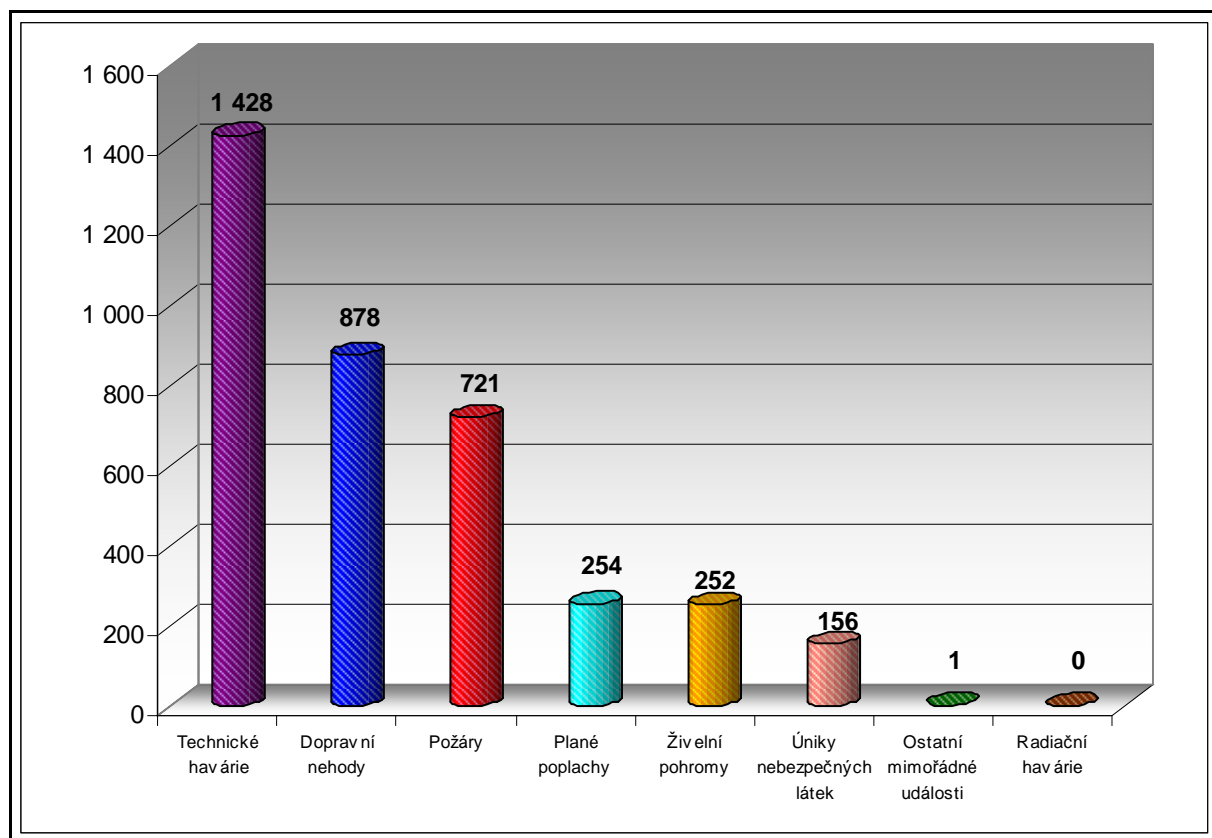



Graf 4 Procentuální podíl typů událostí

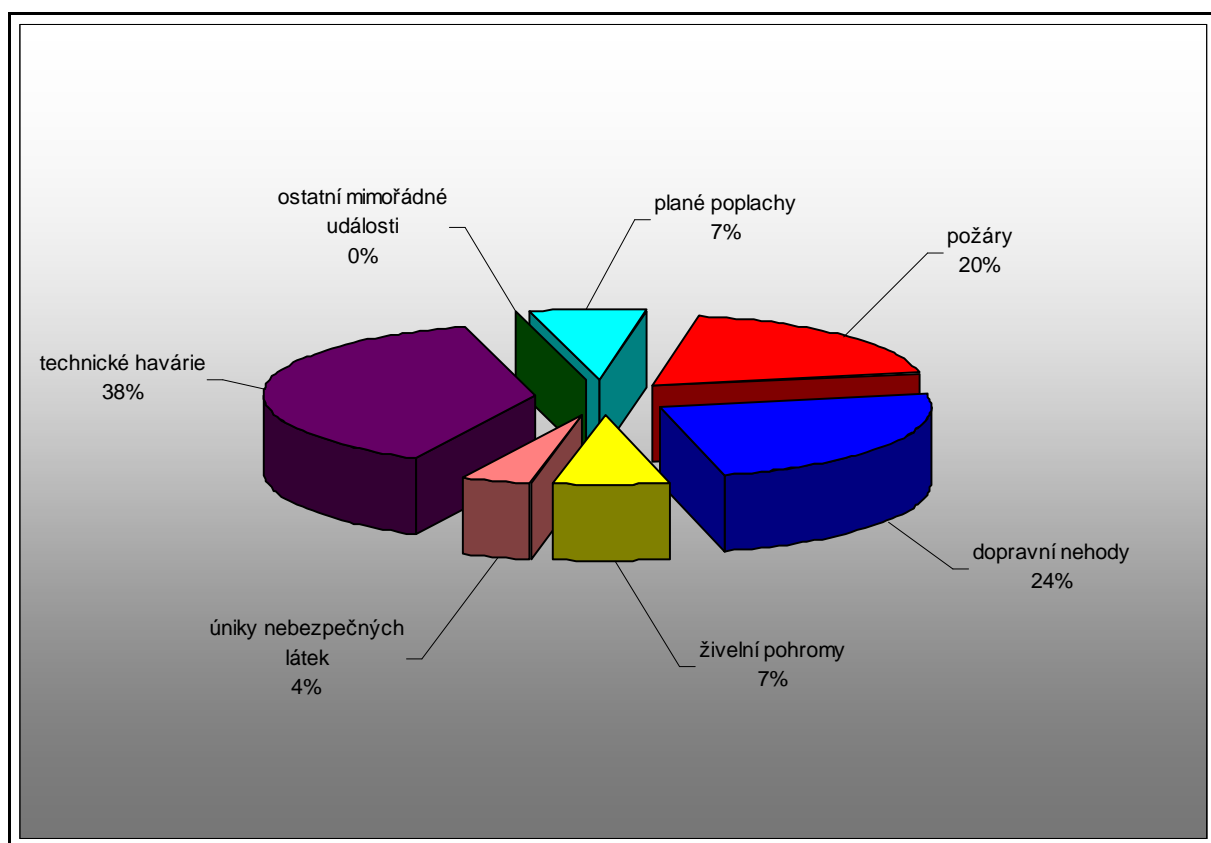

2.1 Souhrn usmrcených, zraněných, zachráněných a evakuovaných osob

Jednotky PO při zdolávání mimořádných událostí zachránily 722 zraněných osob, bohužel 105 osobám se život zachránit nepovedlo. Z bezprostředního nebezpečí se podařilo zachránit 399 osob a 26 osob bylo evakuováno. Při záchranných činnostech bylo zraněno 11 profesionálních a 15 dobrovolných hasičů, dále byl zraněn 1 člen složky IZS.

Tab. 6 Přehled počtu usmrcených a zraněných osob a hasičů

Kategorie	Kroměříž		Uh. Hradiště		Vsetín		Zlín		Zlínský	
	U	Z	U	Z	U	Z	U	Z	U	Z
Děti do 15 let	0	3	0	6	0	7	0	9	0	25
Osoby od 15 do 60 let	17	139	13	130	18	150	20	165	68	584
Osoby nad 60 let	8	17	9	14	12	21	8	34	37	86
Hasiči HZS ZLK	0	3	0	2	0	0	0	6	0	11
Hasiči HZS podniků	0	0	0	0	0	0	0	0	0	0
Hasiči SDH, ostatní HZS	0	4	0	8	0	2	0	1	0	15
Hasiči neurčených jednotek	0	0	0	0	0	0	0	0	0	0
Příslušníci složek IZS	0	1	0	0	0	0	0	0	0	1
Celkem	25	167	22	160	30	180	28	215	105	722



2.2 Počet událostí podle času ohlášení

Graf 5 Počet událostí podle času ohlášení

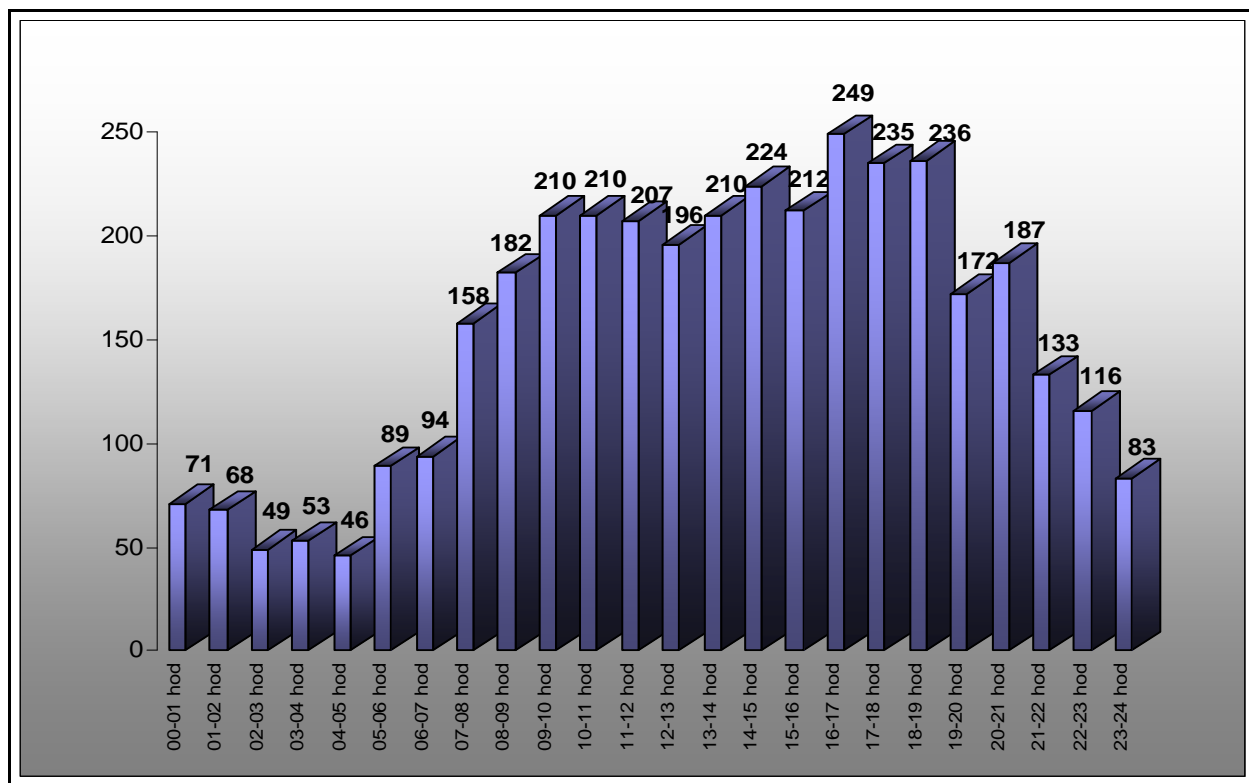

2.3 Počet událostí podle dne v týdnu

Graf 6 Počet událostí podle dne v týdnu

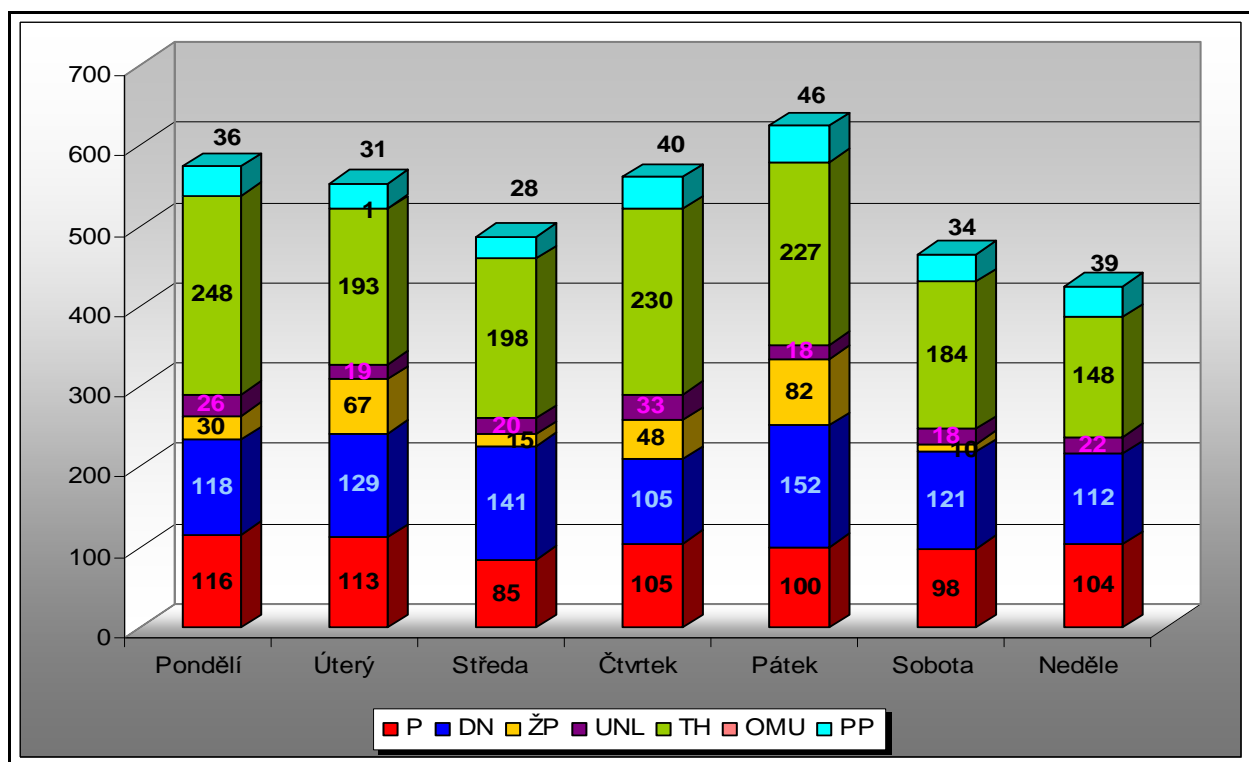



2.4 Počet událostí v měsících

Graf 7 Počet událostí v měsících

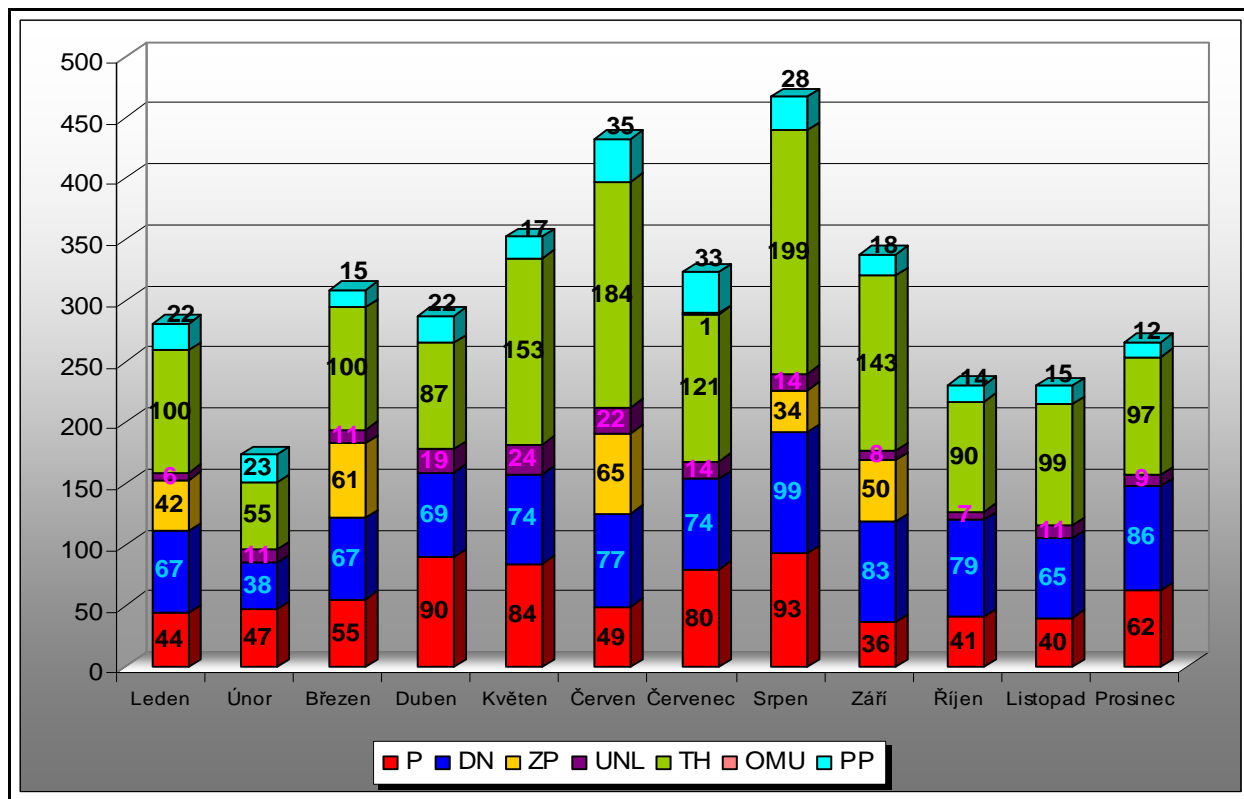

2.5 Počet událostí v obcích s rozšířenou působností podle typu události

Graf 8 Počet událostí v ORP podle typu události

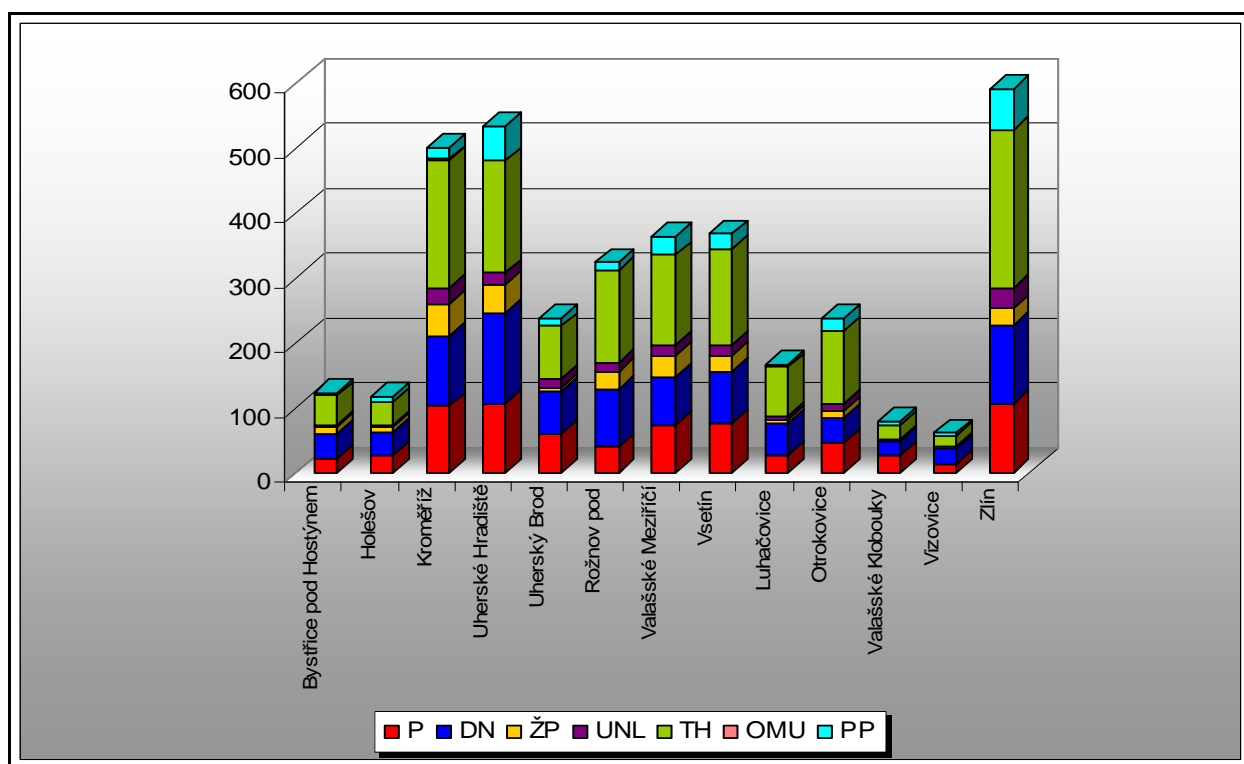



3. Základní statistické údaje o událostech typu požár

V roce 2007 bylo ve Zlínském kraji zaznamenáno 721 (+88) požárů. Při požárech došlo k úmrtí 7 (+4) osob a zranění 47 (+22) osob. Mezi zraněnými bylo 13 (+9) hasičů. Nejvíce požárů se stalo v okrese Zlín 216 (+11) a nejméně v okrese Kroměříž 150 (+31). Celkově došlo při požárech k přímé škodě ve výši 177 981 (+84 223) tis. Kč. Zásahem jednotek PO se podařilo uchránit hodnoty ve výši 375 010 (-111 427) tis. Kč.

Tab. 7 Základní údaje o požárech

Údaje o požárech / okres (kraj)	Kroměříž	Uh.Hradiště	Vsetín	Zlín	Zlínský
Počet požárů	150	167	188	216	721
škoda < 10 tis. Kč	106	90	125	124	445
škoda 10 - 250 tis. Kč	38	66	45	77	226
škoda 250 - 1 000 tis. Kč	3	4	12	10	29
škoda > 1 000 tis. Kč	3	7	6	5	21
Přímá škoda (tis. Kč)	8 777,00	103 745,00	25 191,50	40 267,50	177 981,00
Uchráněná hodnota (tis. Kč)	39 308,00	115 165,00	94 799,00	125 738,00	375 010,00
Usmrceno osob	2	1	1	3	7
Zraněno osob	14	18	12	3	47
Evakuováno osob	2	0	0	2	4
Zachráněno osob	0	0	0	6	6

Graf 9 Srovnání počtu požárů podle přímé škody ve Zlínském kraji

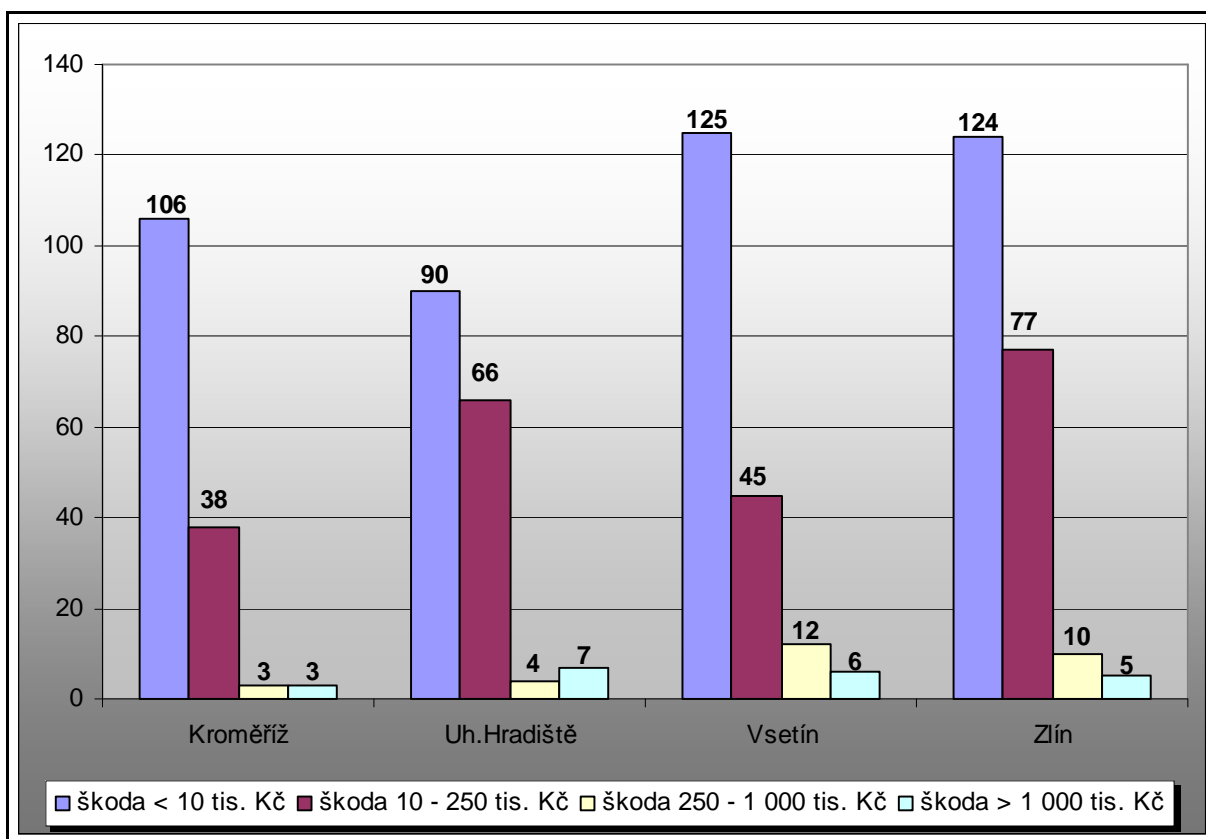



Graf 10 Procentuální zastoupení počtu požárů v okresech ve Zlínském kraji

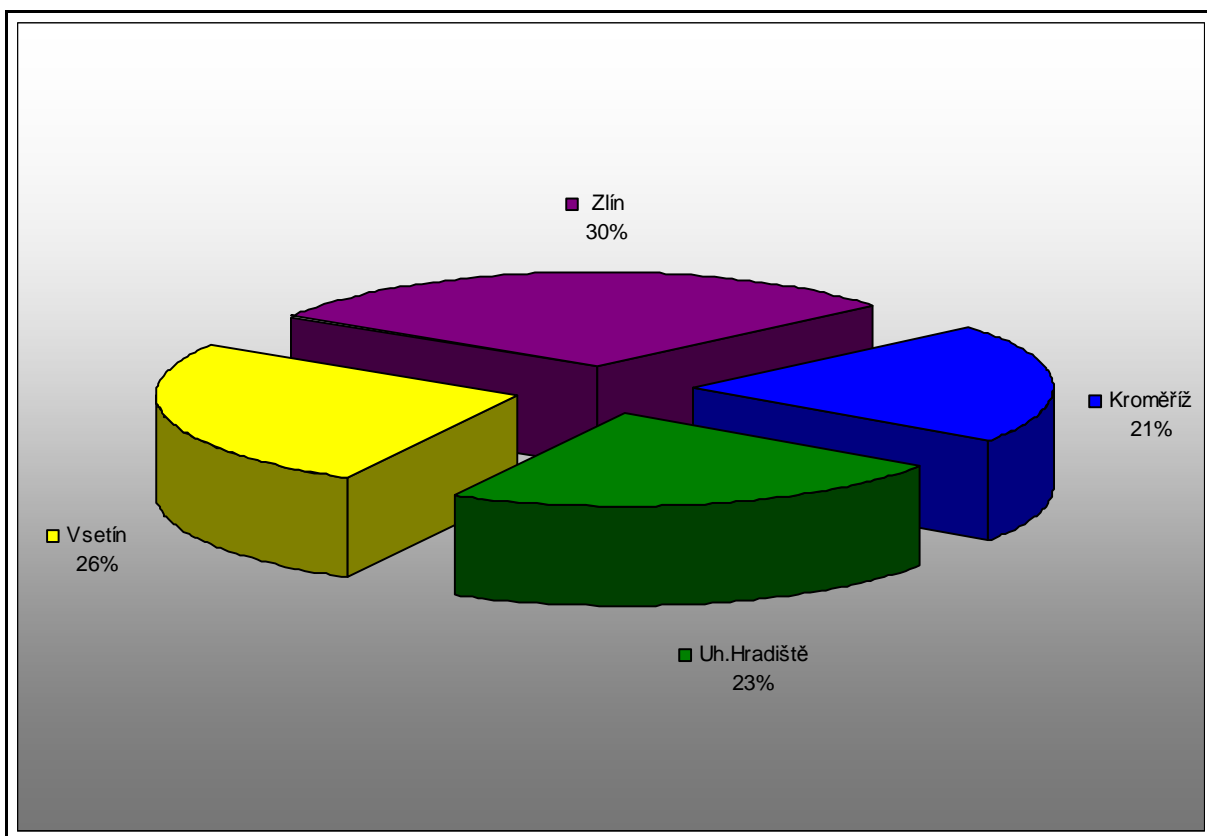



3.1 Požáry podle příčiny a činnosti při vzniku

KATEGORIE	poč. požárů	podíl v %	přímá šk. v tis. Kč	podíl v %	U	Z
neobjasněná příčina, dosud v šetření	32	4,44	10 404,50	5,85	0	7
dále nešetřená příčina a činnost při vzniku	313	43,41	0,00	0,00	0	0
NEOBJAS., NEŠETR. - CELKEM	345	47,85	10 404,50	5,85	0	7
úmyslné zapálení - pachatel zjištěn	6	0,83	1 302,00	0,73	0	0
sebevražedný úmysl, choromyslnost, nemoc	2	0,28	70,00	0,04	1	0
děti do 15 let	16	2,22	2 712,00	1,52	0	0
úmyslné zapálení - pachatel nezjištěn	43	5,96	64 183,00	36,06	0	6
ÚMYSL, DĚTI - CELKEM	67	9,29	68 267,00	38,35	1	6
kouření	35	4,85	18 080,50	10,16	2	7
zakládání ohňů v přírodě a na skládkách, vypalování tr	15	2,08	662,00	0,37	0	0
nesprávná obsluha topidla	8	1,11	112,00	0,06	0	2
sušení hořlavých materiálů a hořlaviny u topidla	7	0,97	458,00	0,26	1	2
nesprávné používání hořlavých kapalin a plynů	1	0,14	86,00	0,05	0	0
používání otevřeného ohně k osvětlování, rozeřívání ;	6	0,83	1 150,00	0,65	0	1
manipulace se žhavým popelem	5	0,69	221,00	0,12	0	1
sváření a řezání, rozeřívání, rozmrazování včetně	8	1,11	18 183,00	10,22	0	0
zanedbání bezpečnostních předpisů, použití předmětů	20	2,77	3 421,00	1,92	0	3
nespecifikovaná nedbalost (nelze jednoznačně určit	12	1,66	582,00	0,33	0	2
HEDBALOST - CELKEM	117	16,21	42 955,50	24,14	3	18
nevhodná konstrukce komínu a odvod spalin/větrací	5	0,69	1 223,00	0,69	0	0
zazděný nebo přizděný trám v komíně	1	0,14	100,00	0,06	0	1
spáry v komíně, nezajištěná komínová dvířka, nezajiště	2	0,28	350,00	0,20	0	0
jiskry z komína a zažehnutí sazí v komíně	0	0,00	0,00	0,00	0	0
KOMÍNY - CELKEM	8	1,11	1 673,00	0,95	0	1
technická závada topidla / v dopravním prostředku/	2	0,28	409,00	0,23	0	0
špatný stav topidla nebo kouřovodu	1	0,14	15,00	0,01	0	0
nesprávné umístění a instalace topidel a kouřovodů/v	4	0,55	150,00	0,08	0	0
jiná závada	0	0,00	0,00	0,00	0	0
TOPIDLA - CELKEM	7	0,97	574,00	0,32	0	0
technické závady - vada materiálu, konstrukce,	118	16,37	30 053,00	16,89	0	7
nesprávná instalace - krytí neodpovídá prostředí ap.	0	0,00	0,00	0,00	0	0
nesprávná údržba - není prováděná, závady jsou	0	0,00	0,00	0,00	0	0
žhavé materiály a výrobky / při kalení/	4	0,55	386,00	0,22	0	0
cizí předmět ve stroji	3	0,42	339,00	0,19	0	0
výboje statické elektřiny	1	0,14	0,00	0,00	0	0
úlet jisker z výfuku a parního stroje event.brzdného	2	0,28	6,00	0,00	0	0
tření a přehřátí	5	0,69	543,00	0,31	0	0
ostatní nepředpokládané změny provozních parametrů	19	2,64	8 470,00	4,76	0	4
ZÁVADY - CELKEM	152	21,09	39 797,00	22,37	0	11
zemědělských plodin	3	0,42	44,00	0,02	0	0
uhlí, uhlénoho prachu a briket	4	0,55	63,00	0,04	0	0
olejů a tuků	0	0,00	0,00	0,00	0	0
chemických látek	0	0,00	0,00	0,00	0	0
chemické výrobky /barvy,fermeže ap./	3	0,42	501,00	0,28	0	0
jiné	1	0,14	35,00	0,02	0	0
SAMOVZHÍCENÍ - CELKEM	11	1,53	643,00	0,36	0	0
plynů	1	0,14	0,00	0,00	0	1
par hořlavých kapalin	0	0,00	0,00	0,00	0	0
prachů	0	0,00	0,00	0,00	0	0
výbušnin	1	0,14	6 065,00	3,41	0	0
tlakových nádob a kotlů včetně potrubí	0	0,00	0,00	0,00	0	0
VÝBUCHY - CELKEM	2	0,28	6 065,00	3,41	0	1
u stříkacích zařízeních	0	0,00	0,00	0,00	0	0
u čerpacích zařízeních pohonných hmot včetně dopravy	0	0,00	0,00	0,00	0	0
u namáčecích zařízeních /lázně, vany/	0	0,00	0,00	0,00	0	0
u dálkové dopravy potrubím a zásobníků	0	0,00	0,00	0,00	0	0
při lepení podlahových krytin, kladení a lití podlah	1	0,14	1,00	0,00	0	0
při výrobě hořlavých a výbušných látek	0	0,00	0,00	0,00	0	0
při manipulaci s hořlavými a výbušnými	0	0,00	0,00	0,00	0	0
při technologii skladování a ochrany hořlavých a	0	0,00	0,00	0,00	0	0
jiné	0	0,00	0,00	0,00	0	0
MANIPULACE S H.L. - CELKEM	1	0,14	1,00	0,00	0	0
blesk - objekty chráněné hromosvodem	0	0,00	0,00	0,00	0	0
blesk - objekty nechráněné hromosvodem	3	0,42	1 170,00	0,66	0	0
blesk - ostatní případy zapálení	1	0,14	500,00	0,28	0	0
živelná pohroma /mimo blesku/	0	0,00	0,00	0,00	0	0
dopravní nehoda	5	0,69	5 830,00	3,28	2	3
vojenské cvičení, ohňostroje	1	0,14	1,00	0,00	0	0
jiné příčiny	1	0,14	100,00	0,06	1	0
MIMORÁDNÉ - CELKEM	11	1,53	7 601,00	4,28	3	3
CELKEM	721	100	177981	100	7	47



3.2 Požáry v jednotlivých odvětvích hospodářství

Odvětví hospodářství	Počet požárů	Přímá škoda	Usmrceno	Zraněno	
Jiné a nezatříděno	313	40,00	0	0	
Soukromé domácnosti	148	17 129,00	4	24	
Doprava	75	15 348,50	3	4	
Zpracovatelský průmysl	55	110 553,50	0	10	
Ostatní veřejné a osobní služby	45	22 424,00	0	0	
Zemědělství	33	7 836,00	0	2	
Pohostinství, ubytování	12	1 760,50	0	3	
Ostatní odvětví	Obchod, opravy zboží	8	1 205,00	0	1
	Lesnictví	8	695,00	0	0
	Stavebnictví	6	55,00	0	3
	Veřej. správa, bezpečnost	6	134,50	0	0
	Služby podnikům, reality	4	137,00	0	0
	Výroba, rozvod el. a plynu	3	548,00	0	0
	Zdravotnictví, sociální	3	70,00	0	0
	Školství	2	45,00	0	0
	Dobývání nerost. surovin	0	0,00	0	0
	Pošty, telekomunikace	0	0,00	0	0
	Peněžnictví, pojišťovnictví	0	0,00	0	0
	Celkem	721	177 981	7	47

Graf 11 Požáry v jednotlivých odvětvích hospodářství

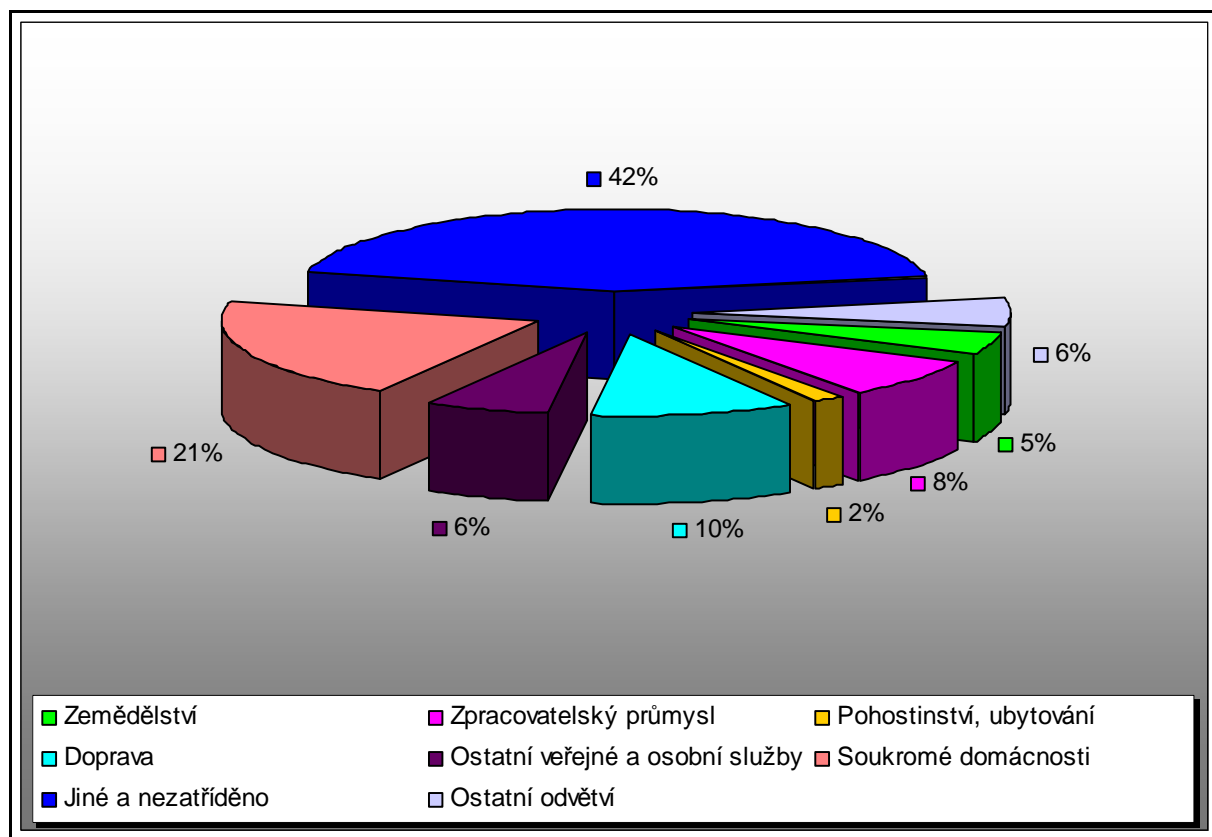



3.3 Požáry podle objektu vzniku

Obec	Pojištěno		Nepojištěno		Pojištěno		Nepojištěno		Počet požárů
	Počet požárů	Podíl v %	Počet požárů	Podíl v %	Přímá škoda	Podíl v %	Uchran. hodn.	Podíl v %	
Budovy pro zdravotnictví	0	0,00	1	100,00	0,00	0,00	20,00	100,00	1
Budovy pro služby a osobní hyg.	0	0,00	1	100,00	0,00	0,00	30,00	100,00	1
Budovy pro výchovu, vědu a výz.	1	100,00	0	0,00	5,00	100,00	0,00	0,00	1
Budovy pro kulturu, osvětlu	1	50,00	1	50,00	106,00	0,78	13 500,00	99,22	2
Budovy administrativní	2	33,33	4	66,67	4 850,00	95,64	221,00	4,36	6
Budovy pro společné ubytování	4	40,00	6	60,00	2 545,00	67,69	1 215,00	32,31	10
Budovy pro obchod a veřejné st.	8	66,67	4	33,33	4 942,00	95,65	225,00	4,35	12
Budovy pro sociální zabezpečení	0	0,00	0	0,00	0,00	0,00	0,00	0,00	0
Historické a církevní budovy	0	0,00	0	0,00	0,00	0,00	0,00	0,00	0
Bytový fond domovní	13	34,21	25	65,79	337,00	63,23	196,00	36,77	38
Rodinné domky	31	38,75	49	61,25	3 812,00	43,79	4 894,00	56,21	80
Ostatní budovy pro bydlení	2	50,00	2	50,00	2 430,00	99,18	20,00	0,82	4
Budovy a haly pro výrobu a služby	19	61,29	12	38,71	23 149,00	94,25	1 412,00	5,75	31
Energetické výrobní budovy	1	50,00	1	50,00	7 500,00	99,93	5,00	0,07	2
Budovy pro dopravu a spoje	0	0,00	1	100,00	0,00	0,00	0,00	0,00	1
Budovy pro garážování a údržbu	2	50,00	2	50,00	270,00	100,00	0,00	0,00	4
Jednoúčelové budovy pro sklad.	3	50,00	3	50,00	26 010,00	97,98	537,00	2,02	6
Budovy pro živočišnou a rost. vý.	1	50,00	1	50,00	399,00	100,00	0,00	0,00	2
Budovy pro skladování zem.	2	33,33	4	66,67	790,00	15,58	4 279,00	84,42	6
Objekty mimo budov	3	60,00	2	40,00	550,00	98,57	8,00	1,43	5
Objekty mimo budov v zem.	0	0,00	1	100,00	0,00	0,00	40,00	100,00	1
Budovy a objekty ve výstavbě	0	0,00	2	100,00	0,00	0,00	430,00	100,00	2
Opuštěné a demoliční budovy	0	0,00	19	100,00	0,00	0,00	4,00	100,00	19
Provizoria a účelové objekty	13	30,23	30	69,77	1 743,50	65,66	912,00	34,34	43
Dopravní prostředky a pracovní	22	21,36	81	78,64	9 607,00	50,79	9 308,50	49,21	103
Garáže /mimo budov/	1	100,00	0	0,00	110,00	100,00	0,00	0,00	1
Komunikace	2	50,00	2	50,00	16 499,00	99,58	70,00	0,42	4
Zemědělské plochy	2	4,76	40	95,24	30,00	19,48	124,00	80,52	42
Lesy	0	0,00	8	100,00	0,00	0,00	245,00	100,00	8
Volné a skladovací plochy mimo	3	3,13	93	96,88	107,00	0,31	34 010,50	99,69	96
Odpady a odpadní produkty	19	16,81	94	83,19	272,00	57,44	201,50	42,56	113
Ostatní a nezatříděné	1	1,30	76	98,70	10,00	100,00	0,00	0,00	77
Celkem	156	21,64	565	78,36	106 074	59,60	71 908	40,40	721



3.4 Požáry podle měsíce

Měsíc	Počet požárů	Přímá škoda	Uchran. hodn.	Usmrceno	Zraněno
Leden	44	15 406,00	43 750,00	1	3
Únor	47	6 900,00	15 782,00	0	2
Březen	55	20 306,50	37 926,00	1	2
Duben	90	10 493,50	31 841,00	1	6
Květen	84	21 168,00	16 165,00	1	4
Červen	49	54 058,00	67 335,00	0	7
Červenec	80	4 961,00	15 276,00	0	5
Srpen	93	3 051,00	28 792,00	0	2
Září	36	25 735,50	23 663,00	1	4
Říjen	41	3 459,00	18 510,00	1	5
Listopad	40	3 566,00	13 925,00	0	4
Prosinec	62	8 876,50	62 045,00	1	3
Celkem	721	177 981,00	375 010,00	7	47

Graf 12 Přehled počtu požárů podle měsíce

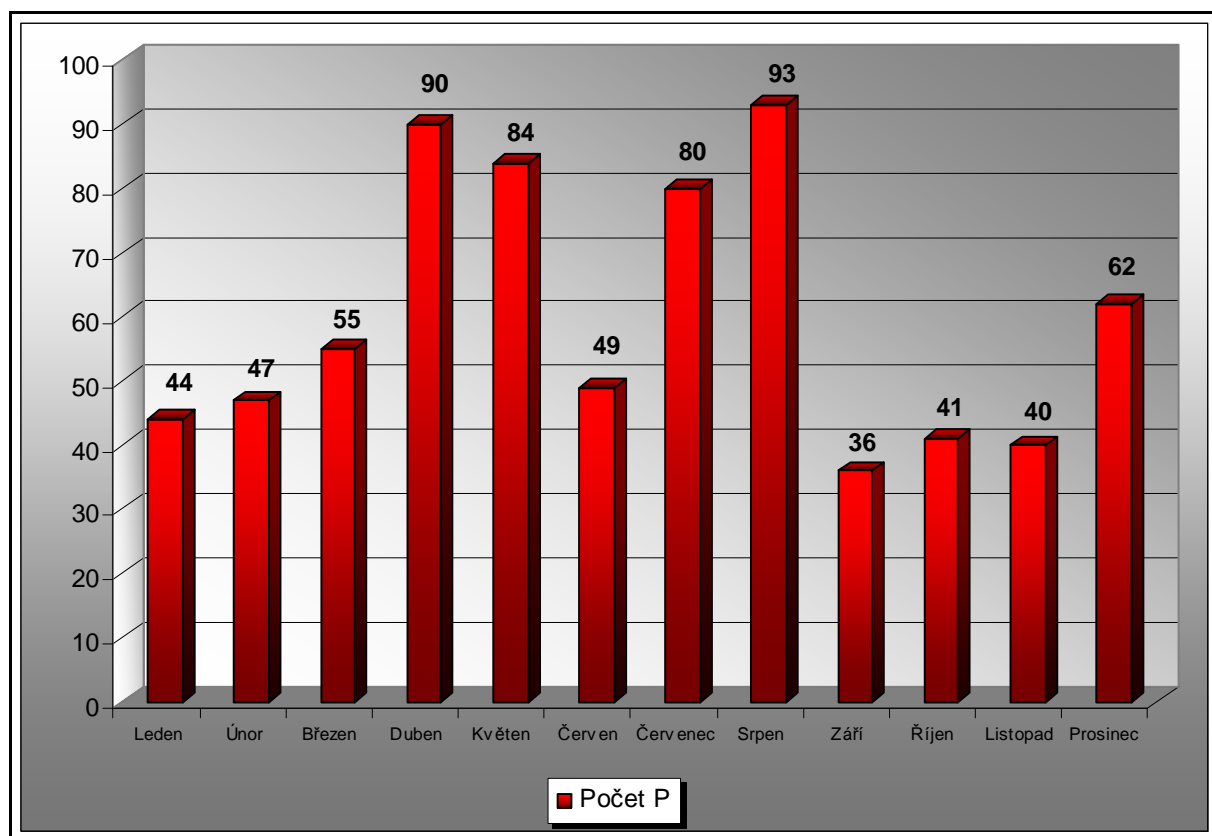



3.5 Požáry podle způsobu uzavření

Způsob uzavření požáru	Počet požárů	Podíl v %	Přímá škoda	Podíl v %
Dosud nezatříděno, nesledováno	333	46,19	43 628,00	24,51
Dosud v řešení (nepouž. od r. 2003)	0	0,00	0,00	0,00
Uzav. HZS ZLK v přestupkovém řízení	0	0,00	0,00	0,00
Uzav. HZS ZLK v blokovém řízení	43	5,96	1 765,00	0,99
Uzav. HZS ZLK v příkazním řízení	9	1,25	2 395,00	1,35
Uzav. HZS ZLK jako jiný delikt	0	0,00	0,00	0,00
Projednáno na místě požáru	102	14,15	19 335,00	10,86
Odloženo, zastaveno, jiný způsob HZS ZLK	171	23,72	35 368,00	19,87
Uzavřeno soudem	2	0,28	3 250,00	1,83
Dosud v šetření u policie ČR	61	8,46	72 240,00	40,59
Celkem	721	100	177 981,00	100

Graf 13 Podíl počtu požárů podle způsobu uzavření

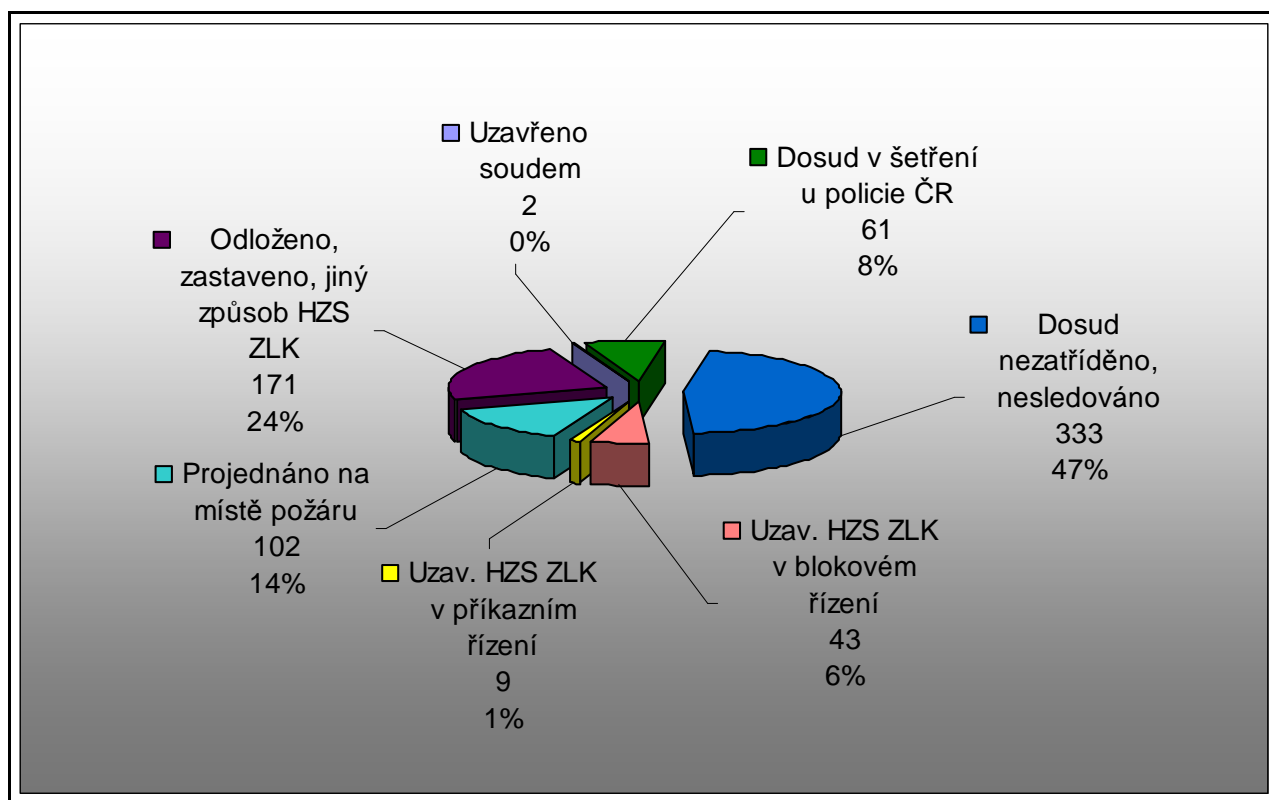



4. Statistika tísňového volání

Telefonní centrum tísňového volání ve Zlíně v roce 2007 přijalo na tísňové linky 112 a 150 celkem 188 393 hovorů, v porovnání s rokem předešlým je to pokles o 46 149 hovorů. Statistika tísňového volání od roku 2005 vykazuje klesající tendenci a to díky sníženému počtu zlomyslných volání z důvodů medializace technologických možností TCTV.

Tab. 8 Počty tísňových volání

Měsíc	150	112
Leden	2 590	14 824
Únor	2 378	13 035
Březen	2 508	13 903
Duben	2 656	11 656
Květen	2 619	12 632
Červen	2 992	12 978
Červenec	2 433	12 831
Srpen	2 693	14 041
Září	2 341	12 703
Říjen	2 301	12 719
Listopad	2 147	13 549
Prosinec	2 122	13 742
Rok 2007	29 780	158 613
Celkem všech volání	188 393	

Graf 14 Přehled počtu tísňových volání

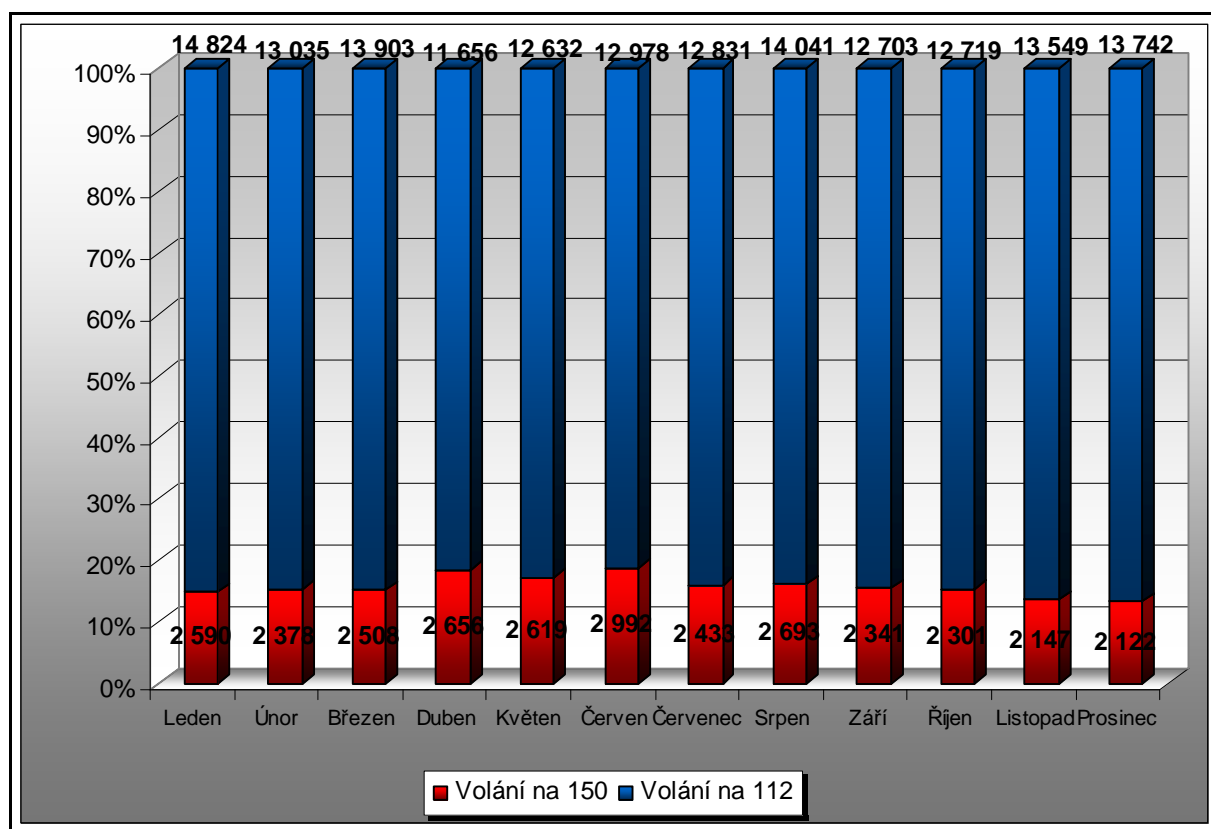



Graf 15 Procentuální porovnání počtu tísňových volání

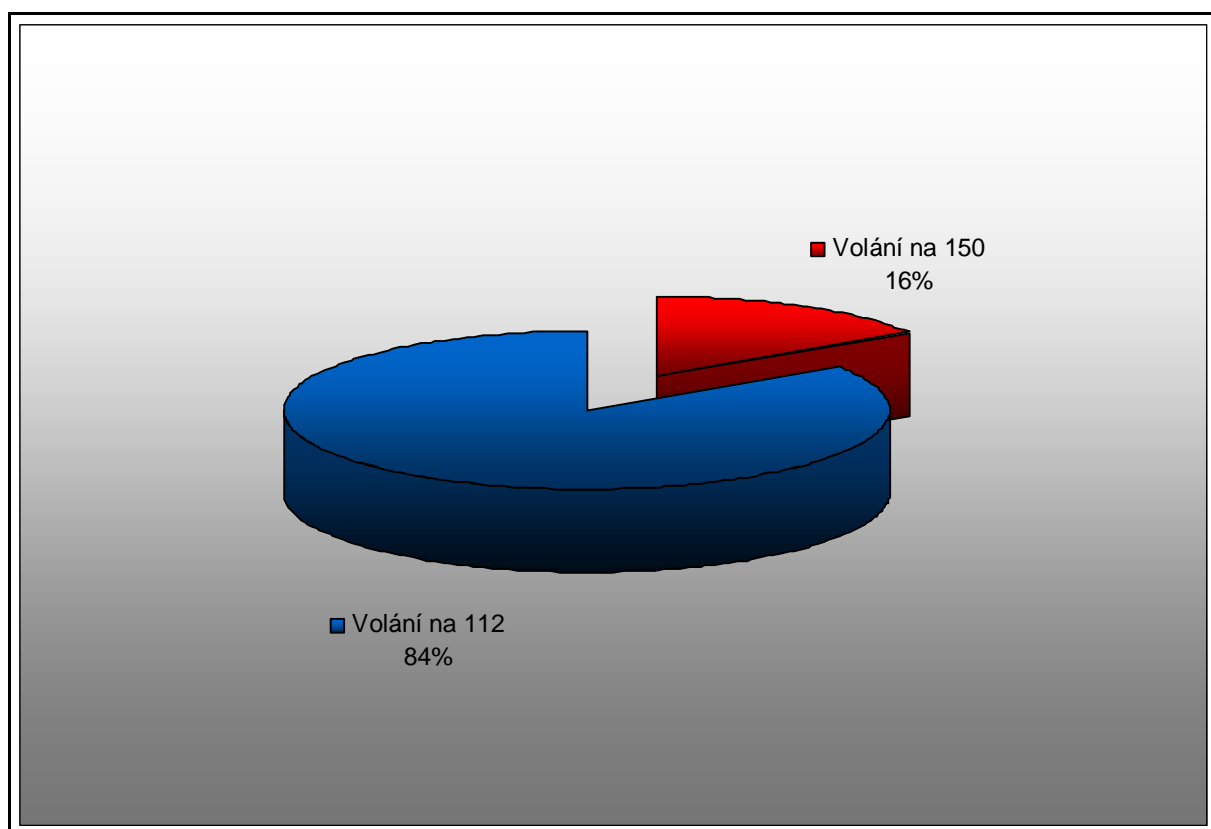

Graf 16 Procentuální porovnání tísňového volání z pevné a mobilní sítě

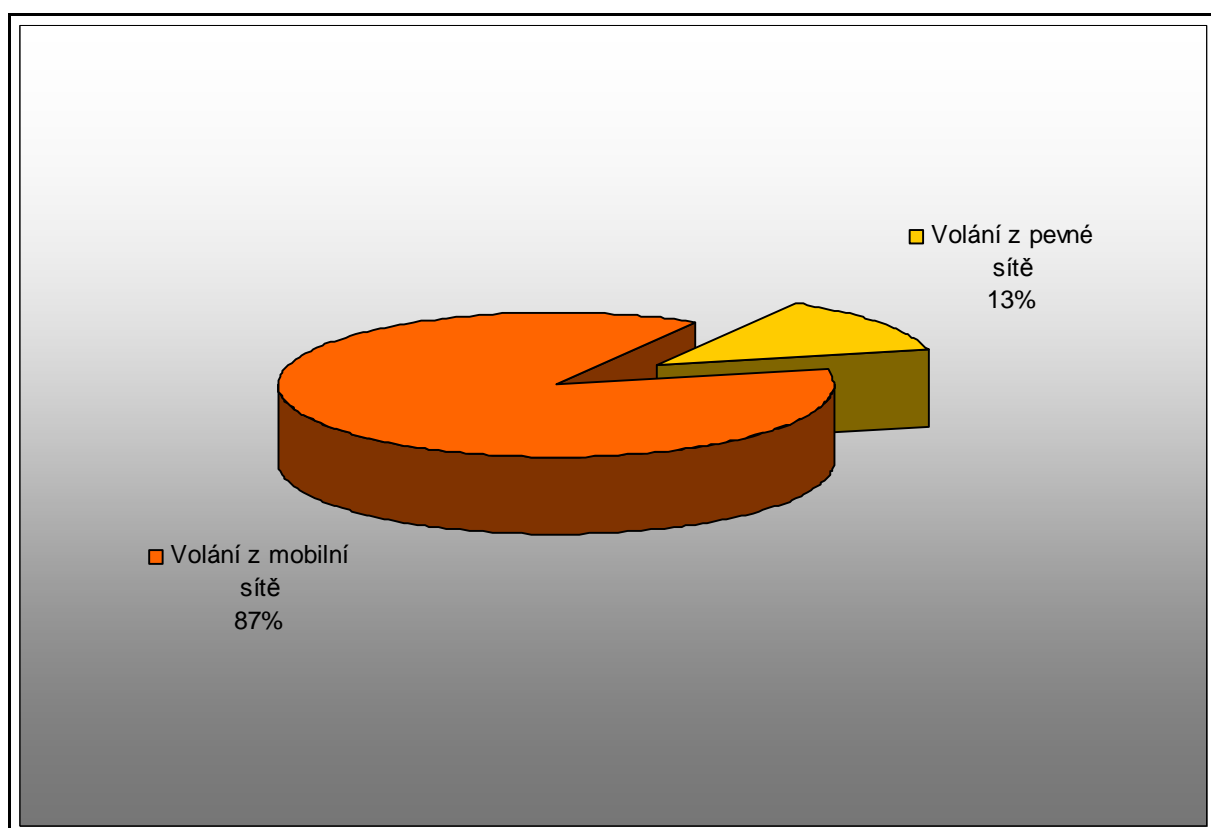



Graf 17 Porovnání počtu tísňových volání v letech 2005, 2006 a 2007

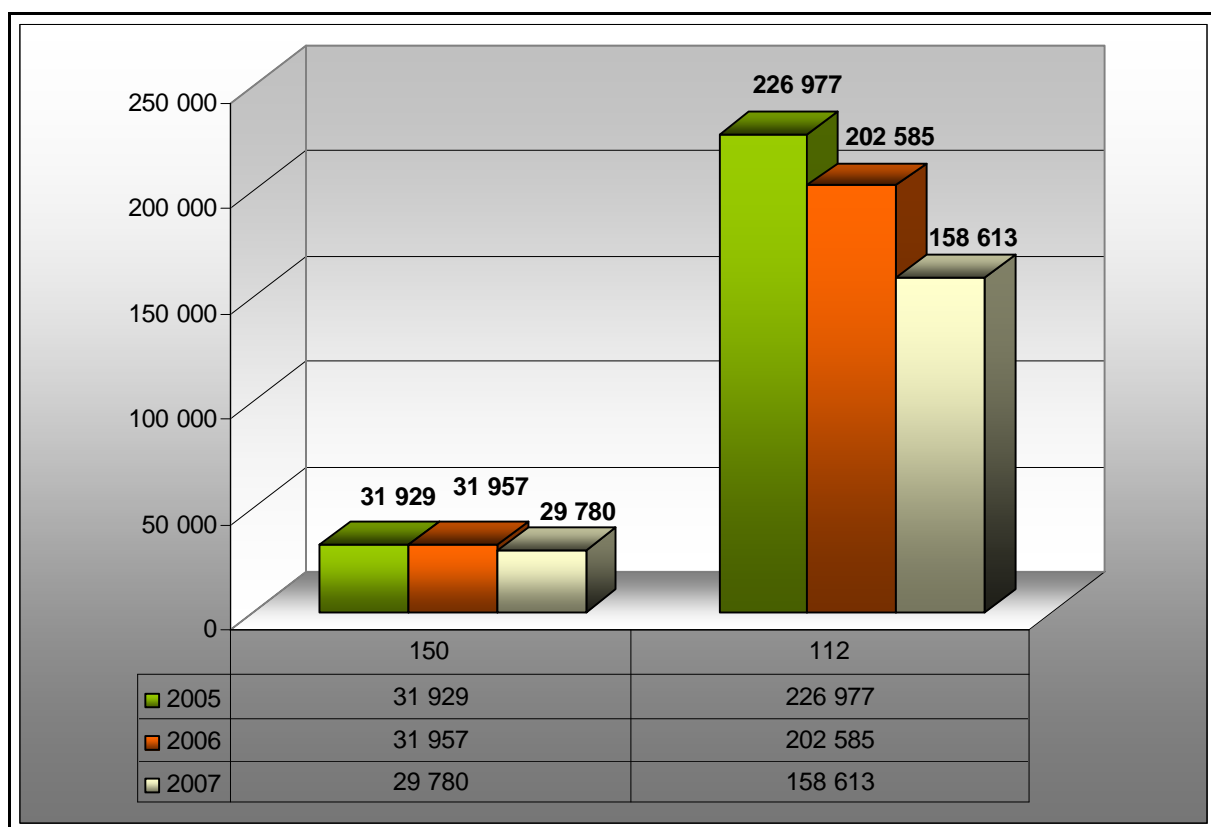



5. Porovnání základních statistických údajů s předešlými lety

V následujících tabulkách a grafech je zaznamenán vývoj počtu událostí ve Zlínském kraji v rozmezí let 2002 – 2007.

Tab. 9 Přehled počtu událostí v letech 2002 - 2007

Typ události / Rok	2002	2003	2004	2005	2006	2007
Požáry celkem	672	938	646	707	633	721
Dopravní nehoda (DN)	772	832	755	732	741	878
Živelní pohroma (ŽP)	45	3	70	11	292	252
Únik nebezpečné chemické látky (UNL)	127	135	115	140	121	156
Technická havárie (TH)	1 278	1 240	1 265	1 276	1 511	1 428
Radiační havárie a nehoda (RHN)	0	0	0	0	0	0
Ostatní mimořádné události (OMU)	0	0	0	0	0	1
Planý poplach (PP)	255	297	225	231	264	254
CELKEM	3 149	3 445	3 076	3 097	3 562	3 690

Graf 18 Přehled celkového počtu událostí v letech 2002 - 2007

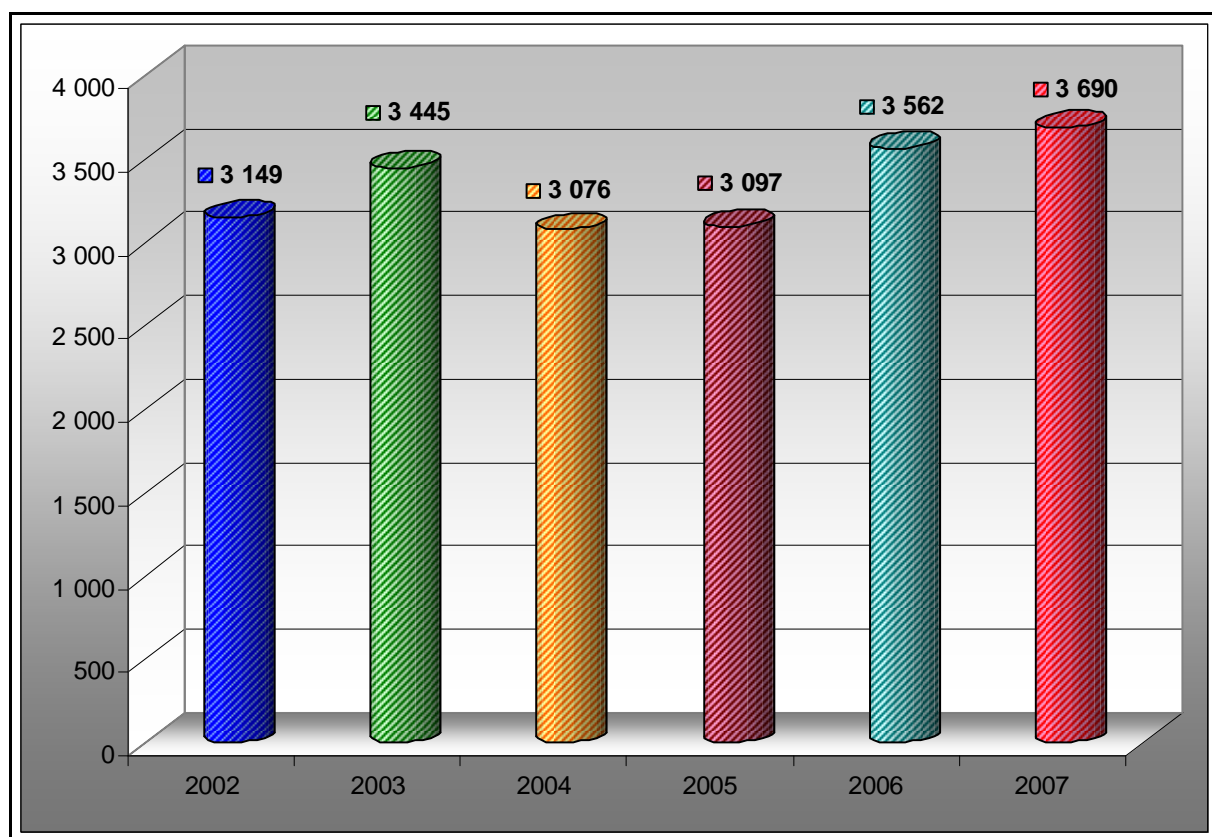



Graf 19 Přehled počtu událostí dle typu události v letech 2002 - 2007

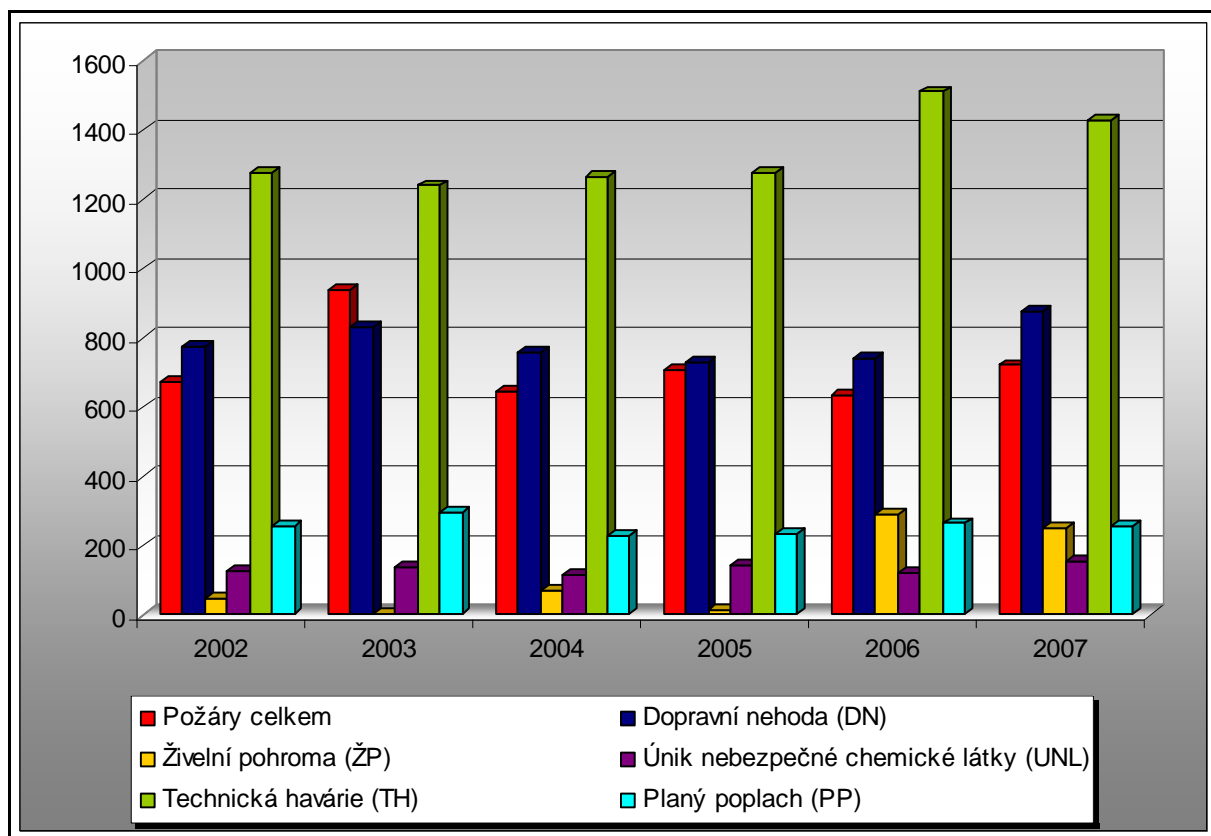

Tab. 10 Přehled následků mimořádných událostí v letech 2002 - 2007

Následky MU / Rok	2002	2003	2004	2005	2006	2007
Počet usmrcených osob	59	65	75	88	59	105
Počet zraněných osob	466	527	544	527	386	695
Počet zraněných hasičů - HZS	13	5	10	1	3	11
Počet zraněných hasičů - SDH	0	2	3	0	2	15
Počet evakuovaných osob	71	1 938	193	378	560	26
Počet zachráněných osob	84	150	140	118	59	399



6. Mimořádné události ve 3. stupni poplachu a požáry se škodou nad 1 mil. Kč

▪ 3. stupeň poplachu

28.6.2007 – požár pneumatik ve firmě Kovosteel v Uherském Brodě, okres Uherské Hradiště, požár likvidovalo 29 jednotek, příčinou byla nedbalost, přímá škoda ve výši 33 980 000 Kč a 4 zranění hasiči.

Tab. 11 Přehled počtu požárů přesahující přímou škodu 1 mil. Kč

Údaje o požárech / okres (kraj)	Kroměříž	Uh. Hradiště	Vsetín	Zlín	Zlínský
Škoda > 1 000 tis. Kč	3	7	6	5	21
Přímá škoda (tis. Kč)	5 100	97 413	15 650	30 593	148 756
Uchráněné hodnoty (tis. Kč)	2 600	65 958	48 540	54 340	171 438
Usmrceno osob	1	1	0	0	2
Zraněno osob	2	0	0	0	2
Usmrceno hasičů	0	0	0	0	0
Zraněno hasičů	0	5	1	0	6

Graf 20 Přehled přímé škody a uchráněné hodnoty při požárech nad 1 mil. Kč

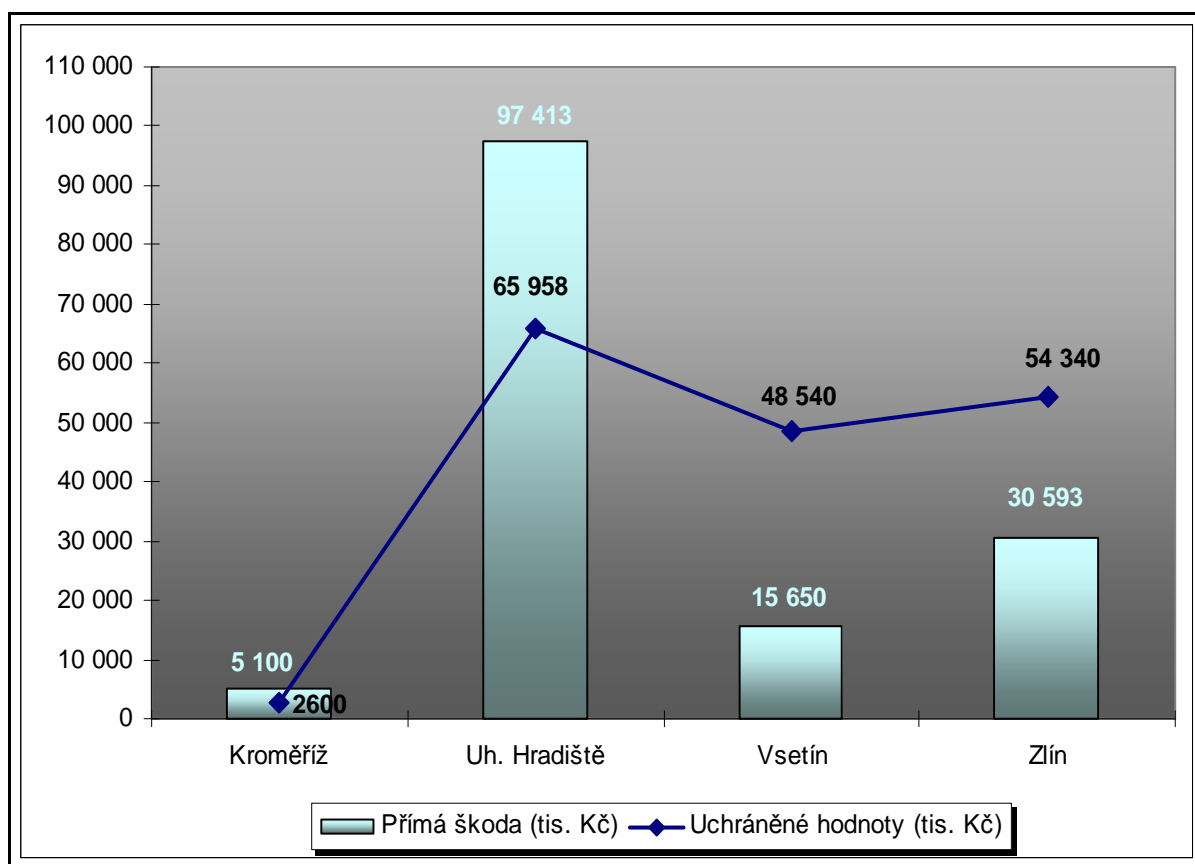



7. Přílohy

Příloha 1 Zásahy jednotek HZS Zlínského kraje podle typu událostí

1.1 PS Bystřice pod Hostýnem



Požár (P)	27
Dopravní nehoda (DN)	39
Živelní pohroma (ŽP)	14
Únik nebezpečných látek (UNL)	3
Technická pomoc (TP)	47
Radiační havárie a nehoda (RH)	0
Ostatní mimořádná událost (OMU)	0
Planý poplach (PP)	4
Celkem	134

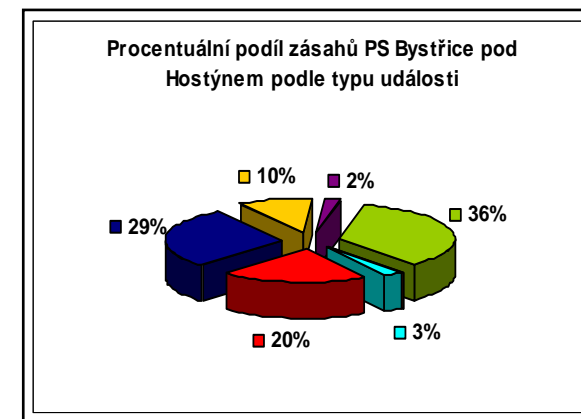

1.2 PS Holešov



Požár (P)	27
Dopravní nehoda (DN)	37
Živelní pohroma (ŽP)	6
Únik nebezpečných látek (UNL)	3
Technická pomoc (TP)	28
Radiační havárie a nehoda (RH)	0
Ostatní mimořádná událost (OMU)	0
Planý poplach (PP)	8
Celkem	109

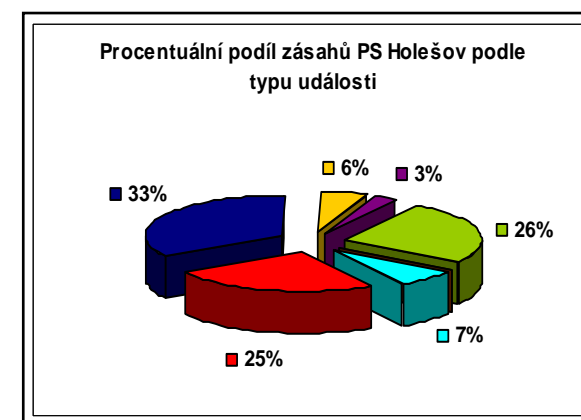



1.3 PS Kroměříž



Požár (P)	89
Dopravní nehoda (DN)	109
Živelní pohroma (ŽP)	30
Únik nebezpečných látek (UNL)	17
Technická pomoc (TP)	158
Radiační havárie a nehoda (RH)	0
Ostatní mimořádná událost (OMU)	1
Planý poplach (PP)	16
Celkem	420

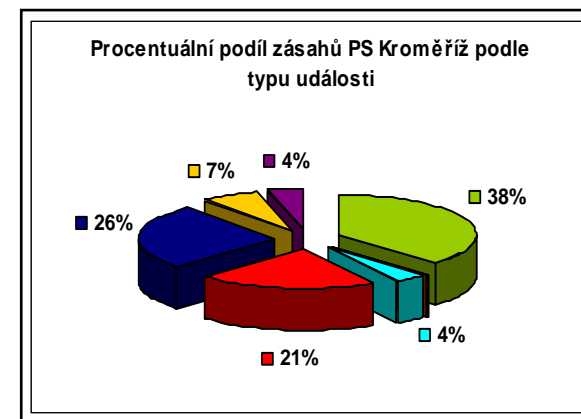

1.4 PS Morkovice - Slížany



Požár (P)	16
Dopravní nehoda (DN)	14
Živelní pohroma (ŽP)	21
Únik nebezpečných látek (UNL)	5
Technická pomoc (TP)	27
Radiační havárie a nehoda (RH)	0
Ostatní mimořádná událost (OMU)	0
Planý poplach (PP)	1
Celkem	84

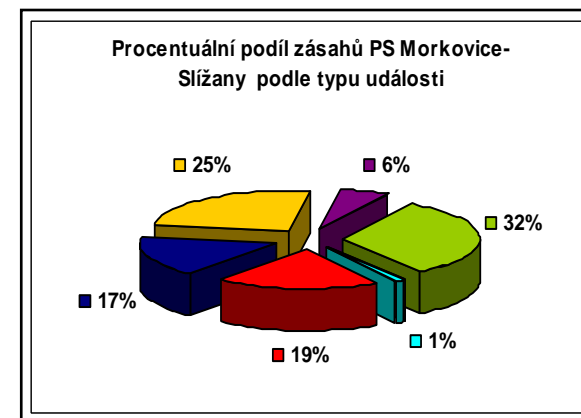



1.5 PS Uherské Hradiště



Požár (P)	100
Dopravní nehoda (DN)	131
Živelní pohroma (ŽP)	26
Únik nebezpečných látek (UNL)	19
Technická pomoc (TP)	148
Radiační havárie a nehoda (RH)	0
Ostatní mimořádná událost (OMU)	0
Planý poplach (PP)	36
Celkem	460

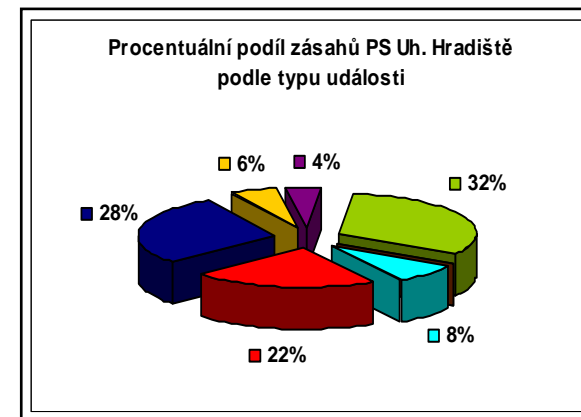

1.6 PS Uherský Brod



Požár (P)	56
Dopravní nehoda (DN)	68
Živelní pohroma (ŽP)	6
Únik nebezpečných látek (UNL)	12
Technická pomoc (TP)	71
Radiační havárie a nehoda (RH)	0
Ostatní mimořádná událost (OMU)	0
Planý poplach (PP)	10
Celkem	223

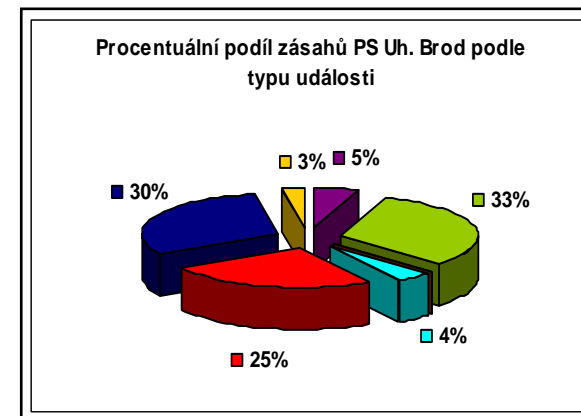



1.7 PS Valašské Meziříčí



Požár (P)	90
Dopravní nehoda (DN)	87
Živelní pohroma (ŽP)	24
Únik nebezpečných látek (UNL)	16
Technická pomoc (TP)	123
Radiační havárie a nehoda (RH)	0
Ostatní mimořádná událost (OMU)	0
Planý poplach (PP)	19
Celkem	359

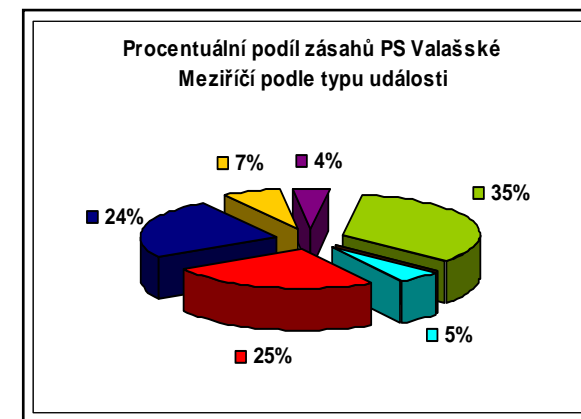

1.8 PS Vsetín



Požár (P)	63
Dopravní nehoda (DN)	60
Živelní pohroma (ŽP)	10
Únik nebezpečných látek (UNL)	11
Technická pomoc (TP)	116
Radiační havárie a nehoda (RH)	0
Ostatní mimořádná událost (OMU)	0
Planý poplach (PP)	17
Celkem	277

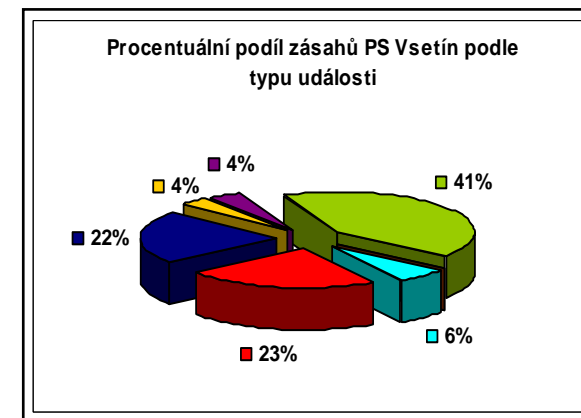



1.9 PS Luhačovice



Požár (P)	18
Dopravní nehoda (DN)	41
Živelní pohroma (ŽP)	6
Únik nebezpečných látek (UNL)	3
Technická pomoc (TP)	54
Radiační havárie a nehoda (RH)	0
Ostatní mimořádná událost (OMU)	0
Planý poplach (PP)	3
Celkem	125

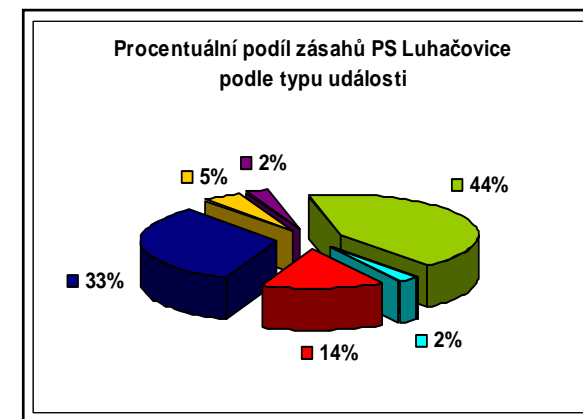

1.10 PS Otrokovice



Požár (P)	59
Dopravní nehoda (DN)	42
Živelní pohroma (ŽP)	9
Únik nebezpečných látek (UNL)	13
Technická pomoc (TP)	105
Radiační havárie a nehoda (RH)	0
Ostatní mimořádná událost (OMU)	0
Planý poplach (PP)	4
Celkem	232

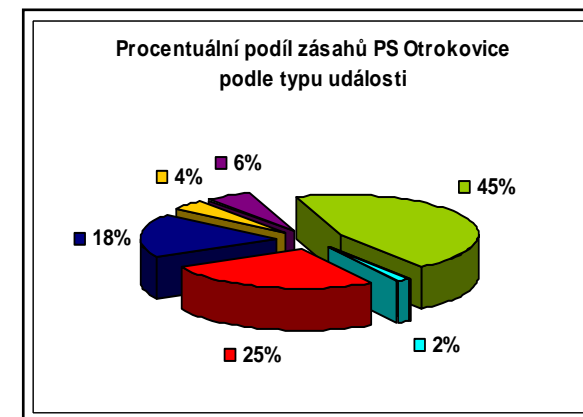



1.11 PS Slavičín



Požár (P)	14
Dopravní nehoda (DN)	27
Živelní pohroma (ŽP)	2
Únik nebezpečných látek (UNL)	3
Technická pomoc (TP)	21
Radiační havárie a nehoda (RH)	0
Ostatní mimořádná událost (OMU)	0
Planý poplach (PP)	0
Celkem	67

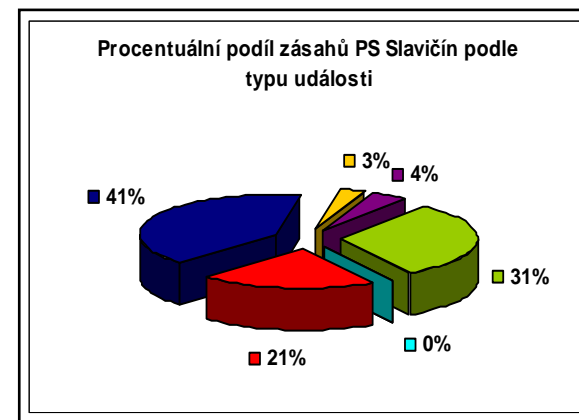

1.12 PS Valašské Klobouky



Požár (P)	31
Dopravní nehoda (DN)	26
Živelní pohroma (ŽP)	2
Únik nebezpečných látek (UNL)	3
Technická pomoc (TP)	22
Radiační havárie a nehoda (RH)	0
Ostatní mimořádná událost (OMU)	0
Planý poplach (PP)	6
Celkem	90

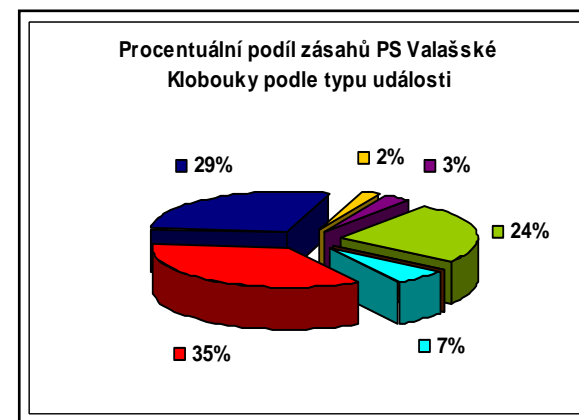



1.13 PS Zlín



Požár (P)	121
Dopravní nehoda (DN)	143
Živelní pohroma (ŽP)	20
Únik nebezpečných látek (UNL)	32
Technická pomoc (TP)	238
Radiační havárie a nehoda (RH)	0
Ostatní mimořádná událost (OMU)	0
Planý poplach (PP)	49
Celkem	603

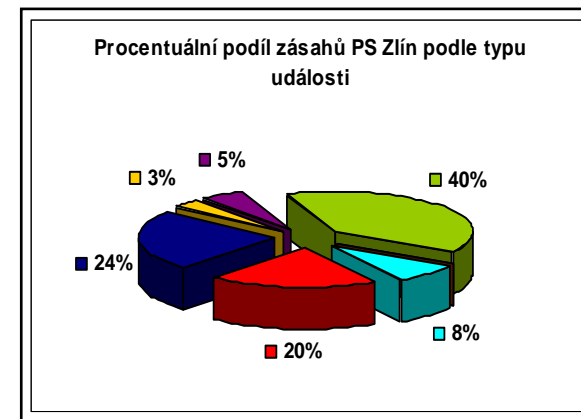



ORP HOLEŠOV	12 - Požár s účastí jednotky		19 - Požár bez účasti jednotky		Požáry celkem	DN					DN celkem	ŽP					ŽP celkem	UNL					UNL celkem	TH					TH celkem	61 - RHN	71 - OMU	81 - PP	Události celkem
	12 - Požár s účastí jednotky	19 - Požár bez účasti jednotky	21 - DN silniční	22 - DN silniční hromadná	23 - DN železniční	24 - DN letecká	25 - DN ostatní	31 - ŽP povodeň, záplava	32 - ŽP sněh, námraza	33 - ŽP větrná smršť	34 - ŽP sesuv půdy	35 - ŽP ostatní	41 - UNL únik plynu	42 - UNL únik kapaliny	43 - UNL únik ropných produktů	44 - UNL únik pevné látky	45 - UNL únik ostatní	51 - TH technická havárie	52 - TH technická pomoc	53 - TH technologická pomoc	54 - TH ostatní pomoc	61 - RHN radiční havárie a nehoda	71 - OMU ostatní mim. ud.	81 - PP planý poplach	Události celkem								
Bořenovice	0	0	0	0	0	0	0	0	0	0	0	0	0	0	0	0	0	0	0	0	0	0	0	0	0	0	0	0	0	0	0		
Holešov	20	0	20	14	0	0	0	14	4	2	1	0	0	7	0	0	3	0	0	3	0	26	0	2	28	0	0	5	77				
Horní Lapač	0	0	0	1	0	0	0	1	0	0	0	0	0	0	0	0	0	0	1	0	0	1	0	0	0	0	0	0	2				
Jankovice	0	0	0	1	0	0	0	1	0	0	0	0	0	0	0	0	0	0	1	0	0	1	0	0	0	0	0	0	2				
Kostelec u Holešova	0	0	0	0	0	0	0	0	0	0	0	0	0	0	0	0	0	0	1	0	0	1	0	0	0	0	0	0	1				
Kurovice	0	0	0	2	0	0	0	2	0	0	0	0	0	0	0	0	0	0	1	0	0	1	0	0	0	0	0	0	3				
Lehotice	1	0	1	0	0	0	0	0	0	0	0	0	0	0	0	0	0	0	0	0	0	0	0	0	0	0	1	2					
Ludslavice	0	0	0	3	0	0	0	3	0	0	0	0	0	0	0	0	0	0	0	0	0	0	0	0	0	0	1	4					
Martinice	0	0	0	4	0	0	0	4	0	0	0	0	0	0	0	0	0	0	0	0	0	0	0	0	0	0	0	0	4				
Míškovice	0	0	0	0	0	0	0	0	0	0	0	0	0	0	0	0	0	0	0	0	0	0	0	0	0	0	0	0	0				
Němčice	1	0	1	0	0	0	0	0	1	0	0	0	0	1	0	0	0	0	0	0	0	0	0	0	0	0	0	0	2				
Pacetluky	0	0	0	0	0	0	0	0	0	0	0	0	0	0	0	0	0	0	0	0	0	0	0	0	0	0	0	0	0				
Prusinovice	1	0	1	0	0	0	0	0	0	0	0	0	0	0	0	0	0	0	1	0	0	1	0	0	0	0	0	0	2				
Přílepy	1	0	1	3	0	0	0	3	0	0	0	0	0	0	0	0	0	0	1	1	0	2	0	0	0	0	0	6					
Roštění	1	0	1	0	0	0	0	0	0	0	0	0	0	0	0	0	0	0	0	0	0	0	0	0	0	0	1	2					
Rymice	0	0	0	0	0	0	0	0	0	0	0	0	0	0	0	0	0	0	0	0	0	0	0	0	0	0	0	0	0				
Třebětice	0	0	0	3	0	0	0	3	0	0	0	0	0	0	0	0	0	0	0	0	0	0	0	0	0	0	0	0	3				
Zahnašovice	1	0	1	1	0	0	0	1	0	0	0	0	0	0	0	0	0	0	0	0	0	0	0	0	0	0	0	0	2				
Žeranovice	0	0	0	4	0	0	0	4	0	0	0	0	0	0	0	0	0	0	0	0	0	0	0	0	0	0	0	0	4				
Celkem	26	0	26	36	0	0	0	36	5	2	1	0	0	8	0	0	3	0	0	3	0	32	1	2	35	0	0	8	116				



Morkovice - Slížany	2	0	2	1	0	0	0	0	1	3	1	2	0	0	6	0	0	0	0	1	1	0	15	0	2	17	0	1	0	28
Nítkovice	0	0	0	0	0	0	0	0	0	0	0	0	0	0	0	0	0	0	0	0	0	0	0	0	0	0	0	0	0	0
Nová Dědina	2	1	3	1	0	0	0	0	1	0	1	0	0	0	1	0	0	0	0	0	0	0	0	0	0	0	0	0	0	5
Pačlavice	0	0	0	1	0	0	0	0	1	3	0	0	0	0	3	0	0	1	0	0	1	0	2	0	0	2	0	0	0	7
Počenicе	2	0	2	2	0	0	0	0	2	0	0	0	0	0	0	0	0	0	0	0	0	0	0	0	0	0	0	0	0	4
Prasklice	0	0	0	0	0	0	0	0	0	1	0	0	0	0	1	0	0	0	0	0	0	0	0	0	0	0	0	0	0	1
Pravčice	0	0	0	3	0	0	0	0	3	0	0	0	0	0	0	0	0	1	0	0	1	0	1	0	0	1	0	0	0	5
Rataje	0	0	0	0	0	0	0	0	0	2	0	0	0	0	2	0	0	0	0	0	0	0	2	0	0	2	0	0	0	4
Roštín	0	0	0	1	0	0	0	0	1	0	1	0	0	0	1	0	0	1	0	0	1	0	1	0	0	1	0	0	0	4
Skaštice	2	0	2	6	0	0	0	0	6	0	0	0	0	0	0	0	1	0	0	0	1	0	0	0	0	0	0	0	1	10
Soběsuky	1	0	1	1	0	0	0	0	1	0	0	0	0	0	0	0	0	1	0	0	1	0	0	0	1	1	0	0	0	4
Střílky	1	0	1	0	0	0	0	0	0	0	0	0	0	0	0	0	0	0	0	0	0	1	0	0	1	0	0	0	2	
Strážovice	1	0	1	2	0	0	0	0	2	0	0	0	0	0	0	0	0	0	0	0	0	2	0	0	2	0	0	0	5	
Sulimov	0	0	0	0	0	0	0	0	0	0	0	0	0	0	0	0	0	0	0	0	0	0	0	0	0	0	0	0	0	0
Šelešovice	1	0	1	1	0	0	0	0	1	0	0	0	0	0	0	0	0	0	0	0	0	1	0	0	1	0	0	0	3	
Troubky	0	0	0	1	0	0	0	0	1	0	0	0	0	0	0	0	0	1	0	0	1	0	0	0	0	0	0	0	2	
Uhřice	2	0	2	0	0	0	0	0	0	1	0	0	0	0	1	0	0	0	0	0	0	0	1	0	0	1	0	0	0	4
Věžky	1	0	1	0	0	0	0	0	0	0	0	0	0	0	0	0	0	0	0	0	0	0	0	0	0	0	0	0	1	
Vrbka	0	0	0	1	0	0	0	0	1	0	0	0	0	0	0	0	0	0	0	0	0	0	0	0	0	0	0	1	2	
Záříčí	1	0	1	1	0	0	0	0	1	0	0	0	0	0	0	0	0	0	0	0	0	1	0	0	1	0	0	0	3	
Zástřizly	0	0	0	0	0	0	0	0	0	2	0	0	0	0	2	0	0	0	0	0	0	0	0	0	0	0	0	0	2	
Zborovice	1	0	1	1	0	0	0	0	1	0	0	0	0	0	0	0	0	0	0	0	0	1	0	0	1	0	0	0	3	
Zdounky	7	0	7	2	0	1	0	0	3	0	1	0	0	0	1	0	0	0	0	0	0	4	0	1	5	0	0	0	16	
Zlobice	2	0	2	0	0	0	0	0	0	4	0	0	0	0	4	0	0	0	0	1	1	0	2	0	2	0	0	0	9	
Žalkovice	0	0	0	0	0	0	0	0	0	0	0	0	0	0	0	0	1	0	0	0	1	0	0	0	0	0	0	1	2	
Celkem	100	2	102	103	0	5	0	0	108	40	7	3	0	0	50	1	3	18	0	2	24	0	185	0	12	197	0	1	17	499



2.2 Okres Uherské Hradiště

ORP UHERSKÉ HRADIŠTĚ	12 - Požár s účastí jednotky	19 - Požár bez účasti jednotky	Požáry celkem	21 - DN silniční	22 - DN silniční hromadná	23 - DN železniční	24 - DN letecká	25 - DN ostatní	DN celkem	31 - ŽP povodeň, záplava	32 - ŽP sněh, námraza	33 - ŽP větrná smíšť	34 - ŽP sesuv půdy	35 - ŽP ostatní	ŽP celkem	41 - UNL únik plynu	42 - UNL únik kapaliny	43 - UNL únik ropných produktů	44 - UNL únik pevné látky	45 - UNL únik ostatní	UNL celkem	51 - TH technická havárie	52 - TH technická pomoc	53 - TH technologická pomoc	54 - TH ostatní pomoc	TH celkem	61 - RHN rad. havárie a nehoda	71 - OMU ostatní mim. ud.	81 - PP planý poplach	Události celkem	
Babice	6	0	6	2	0	0	0	0	2	1	0	0	0	0	1	0	0	0	0	0	0	0	1	0	0	0	1	0	0	1	11
Bílovice	1	0	1	6	0	0	0	0	6	1	0	0	0	0	1	0	0	0	0	0	0	0	2	0	0	0	2	0	0	1	11
Boršice	2	0	2	2	0	0	0	0	2	1	0	0	0	0	1	0	0	1	0	0	1	0	1	0	0	0	1	0	0	1	8
Boršice u Blatnice	1	0	1	1	0	0	0	0	1	1	0	0	0	0	1	0	0	0	0	0	0	0	0	0	0	0	0	0	0	0	3
Břestek	2	0	2	0	0	0	0	0	0	0	0	0	0	0	0	0	0	0	0	0	0	0	1	0	0	0	1	0	0	1	4
Březolupy	1	0	1	2	0	0	0	0	2	0	0	0	0	0	0	0	0	0	0	0	0	0	3	0	0	0	3	0	0	1	7
Buchlovice	6	0	6	31	0	0	0	0	31	1	2	0	0	0	3	0	1	1	0	0	2	0	7	0	0	0	7	0	0	3	52
Částkov	0	0	0	1	0	0	0	0	1	0	0	0	0	0	0	0	0	0	0	0	0	0	0	0	0	0	0	0	0	0	1
Hluk	7	0	7	0	0	0	0	0	0	0	0	0	0	0	0	0	0	1	0	0	1	0	1	0	0	1	0	0	2	11	
Hostějov	1	0	1	0	0	0	0	0	0	0	0	0	0	0	0	0	0	0	0	0	0	0	0	0	0	0	0	0	0	0	1
Huštěnovice	3	0	3	1	0	1	0	0	2	0	0	0	0	0	0	0	0	1	0	0	1	0	1	0	0	1	0	0	0	7	
Jalubí	0	0	0	0	0	0	0	0	0	1	0	0	0	0	1	0	0	0	0	0	0	0	2	0	1	3	0	0	0	4	
Jankovice	0	0	0	0	0	0	0	0	0	0	0	0	0	0	0	0	0	0	0	0	0	0	0	0	0	0	0	0	0	0	0
Kněžpole	0	0	0	3	0	0	0	0	3	1	0	0	0	0	1	0	0	0	0	0	0	0	0	0	0	0	0	0	0	0	4
Kostelany n. Mor.	0	0	0	1	0	0	0	0	1	1	0	0	0	0	1	0	0	1	0	0	1	0	0	0	0	0	0	0	0	0	3
Košíky	1	0	1	0	0	0	0	0	0	0	0	0	0	0	0	0	0	0	0	0	0	0	0	0	0	0	0	0	0	0	1
Kudlovice	2	0	2	0	0	0	0	0	0	1	0	0	0	0	1	0	0	0	0	0	0	0	1	0	0	1	0	0	0	4	
Kunovice	5	1	6	16	0	1	0	0	17	5	0	0	0	0	5	0	1	1	0	1	3	0	18	1	0	19	0	0	2	52	
Medlovice	0	0	0	1	0	0	0	0	1	0	0	0	0	0	0	0	0	0	0	0	0	0	0	0	0	0	0	0	0	0	1
Mistřice	1	0	1	0	0	0	0	0	0	0	0	0	0	0	0	0	0	0	0	0	0	0	1	0	0	1	0	0	0	2	



Modrá	0	0	0	4	0	0	0	0	4	0	0	0	0	0	0	0	0	0	0	0	0	3	0	0	3	0	0	1	8	
Nedachlebice	0	0	0	2	0	0	0	0	2	1	0	0	0	0	1	0	0	0	0	0	0	0	0	0	0	0	0	0	3	
Nedakonice	0	0	0	2	0	0	0	0	2	2	0	0	0	0	2	0	0	0	0	0	0	0	0	0	0	0	0	0	4	
Ořechov	0	0	0	0	0	0	0	0	0	0	0	0	0	0	0	0	0	0	0	0	0	0	0	0	0	0	0	0	0	
Ostrožská Lhota	2	0	2	1	1	0	0	0	2	0	0	0	0	0	0	0	0	0	0	0	0	0	0	0	0	0	0	0	4	
Ostrožská N. Ves	3	0	3	4	0	0	0	0	4	1	0	0	0	0	1	0	0	1	0	0	1	0	2	0	0	2	0	0	12	
Osvětimany	2	0	2	2	0	0	0	0	2	0	0	0	0	0	0	0	0	0	0	0	0	0	0	0	0	0	0	4		
Podolí	0	0	0	0	0	0	0	0	0	0	0	0	0	0	0	0	0	0	0	0	0	4	0	0	4	0	0	4		
Polešovice	0	0	0	0	0	0	0	0	0	0	0	1	0	0	1	0	0	0	0	0	0	0	0	0	0	0	0	2		
Popovice	3	0	3	1	0	1	0	0	2	0	0	0	0	0	0	0	0	0	0	0	0	0	0	0	0	0	0	6		
Salaš	1	0	1	1	0	0	0	0	1	0	0	0	0	0	0	0	0	0	0	0	0	0	0	0	0	0	0	2		
Staré Hutě	0	0	0	1	0	0	0	0	1	0	0	0	0	0	0	0	0	0	0	0	0	0	0	0	0	0	0	1		
Staré Město	10	0	10	17	1	0	0	0	18	3	0	0	0	0	3	0	0	3	0	0	3	0	6	0	1	7	0	0	8	49
Stříbrnice	1	0	1	0	0	0	0	0	0	0	0	0	0	0	0	0	0	0	0	0	0	0	0	0	0	0	0	1		
Stupava	0	0	0	0	0	0	0	1	1	0	0	0	0	0	0	0	0	0	0	0	0	1	0	0	1	0	0	3		
Sušice	0	0	0	0	0	0	0	0	0	0	0	0	0	0	0	0	0	0	0	0	0	1	1	0	0	0	0	0		
Svárov	0	0	0	0	0	0	0	0	0	0	0	0	0	0	0	0	0	0	0	0	0	1	1	0	0	0	0	0		
Topolná	1	0	1	1	0	0	0	0	1	0	0	0	0	0	0	0	0	0	0	0	0	1	0	0	1	0	0	3		
Traplice	2	0	2	0	0	0	0	0	0	0	0	0	0	0	0	0	0	0	0	0	0	2	0	0	2	0	0	4		
Tučapy	0	0	0	0	0	0	0	0	0	0	0	0	0	0	0	0	0	0	0	0	0	1	1	0	0	0	0	0		
Tupesy	0	0	0	0	0	0	0	0	0	0	0	0	0	0	0	0	0	0	0	0	0	1	1	0	0	0	0	0		
Uherské Hradiště	27	1	28	20	0	0	0	0	20	15	0	2	0	0	17	0	1	4	0	0	5	0	100	0	6	106	0	0	27	203
Uherský Ostroh	4	2	6	6	0	0	0	0	6	1	0	0	0	0	1	0	0	1	0	0	1	0	3	0	0	3	0	0	1	18
Újezdec	0	0	0	1	0	0	0	0	1	0	0	0	0	0	0	0	0	0	0	0	0	0	0	0	0	0	0	1		
Vážany	0	0	0	0	0	0	0	0	0	0	0	0	0	0	0	0	0	0	0	0	0	1	1	0	0	0	0	0		
Velehrad	2	1	3	2	0	0	0	0	2	0	0	0	0	0	0	0	0	0	0	0	0	0	0	0	0	0	0	0	5	
Zlámánek	0	0	0	0	0	0	0	0	0	0	0	0	0	0	0	0	0	0	0	0	0	1	1	0	0	0	0	0		
Zlechov	5	0	5	1	0	0	0	0	1	0	0	0	0	0	0	0	0	0	0	0	0	2	0	0	2	0	0	0	8	
Celkem	102	5	107	133	2	3	0	1	139	37	2	3	0	0	42	0	3	15	0	1	19	0	169	7	8	172	0	0	53	532



Uherský Brod	25	1	26	26	0	0	0	0	26	1	0	2	0	0	3	0	0	2	0	0	2	0	44	1	8	53	0	0	6	116
Vápenice	1	0	1	0	0	0	0	0	0	0	0	0	0	0	0	0	0	0	0	0	0	0	0	0	0	0	0	0	0	1
Veletiny	1	0	1	0	0	0	0	0	0	0	0	0	0	0	0	0	0	0	0	0	0	0	0	0	0	0	0	1	2	
Vlčnov	2	1	3	1	0	0	0	0	1	0	0	1	0	0	1	0	0	0	0	0	0	0	1	0	0	1	0	0	6	
Vyškovec	0	0	0	0	0	0	0	0	0	0	0	0	0	0	0	0	0	0	0	0	0	0	0	0	0	0	0	0	0	
Záhorovice	0	0	0	1	0	0	0	0	1	0	0	0	0	0	0	0	0	0	0	0	0	0	0	0	0	0	0	1	2	
Žitková	1	0	1	0	0	0	0	0	0	0	0	0	0	0	0	0	0	0	0	0	0	0	0	0	0	0	0	0	1	
Celkem	58	2	60	64	0	0	0	1	65	2	0	4	0	0	6	1	0	11	0	1	13	0	69	2	10	81	0	0	12	237



2.3 Okres Vsetín

ORP ROŽNOV POD RADHOŠTĚM	12 - Požár s účastí jednotky	19 - Požár bez účastí jednotky	Požáry celkem	21 - DN silniční	22 - DN silniční hromadná	23 - DN železniční	24 - DN letecká	25 - DN ostatní	DN celkem	31 - ŽP povodeň, záplava	32 - ŽP sníh, námraza	33 - ŽP větrná smršť	34 - ŽP sesuv půdy	35 - ŽP ostatní	ŽP celkem	41 - UNL únik plynu	42 - UNL únik kapaliny	43 - UNL únik ropných produktů	44 - UNL únik pevné látky	45 - UNL únik ostatní	UNL celkem	51 - TH technická havárie	52 - TH technická pomoc	53 - TH technologická pomoc	54 - TH ostatní pomoc	TH celkem	61 - RHN rad. havárie a nehoda	71 - OMU ostatní mim. ud.	81 - PP planý poplach	Události celkem	
	Dolní Bečva	3	0	3	5	0	0	0	0	5	0	0	0	0	0	0	0	0	0	0	0	0	0	0	0	0	0	0	0	0	0
Horní Bečva	1	0	1	9	0	0	0	0	9	0	0	0	0	0	0	0	0	0	0	0	0	2	0	0	0	2	0	0	0	12	
Hutisko Solanec	3	0	3	2	0	0	0	0	2	1	0	2	0	0	3	0	0	0	0	0	0	4	1	0	5	0	0	0	0	13	
Prostřední Bečva	3	0	3	9	0	0	0	0	9	0	0	0	0	0	0	0	0	0	0	0	0	1	0	0	1	0	0	0	0	13	
Rožnov pod Radhoštěm	17	3	20	46	0	1	0	0	47	7	10	2	0	0	19	0	1	6	0	3	10	0	109	3	7	119	0	0	10	225	
Valašská Bystřice	1	0	1	5	0	0	0	0	5	0	0	1	0	0	1	0	0	0	0	0	0	2	0	0	2	0	0	0	1	10	
Vidče	3	0	3	2	0	0	0	0	2	0	1	2	0	0	3	0	0	0	0	1	1	0	1	0	0	1	0	0	1	11	
Vigantice	0	0	0	2	0	0	0	0	2	0	0	0	0	0	0	0	0	0	0	0	0	1	0	0	1	0	0	0	0	3	
Zubří	5	0	5	8	0	0	0	0	8	1	0	0	0	0	1	0	0	2	0	0	2	0	11	0	0	11	0	0	1	28	
Celkem	36	3	39	88	0	1	0	0	89	9	11	7	0	0	27	0	1	8	0	4	13	0	131	4	7	142	0	0	13	323	



ORP VALAŠSKÉ MEZIRŘÍČÍ	12 - Požár s účastí jednotky	19 - Požár bez účasti jednotky	Požáry celkem	21 - DN silniční	22 - DN silniční hromadná	23 - DN železniční	24 - DN letecká	25 - DN ostatní	DN celkem	31 - ŽP povodeň, záplava	32 - ŽP snáh, námraza	33 - ŽP větrná smršť	34 - ŽP sesuv půdy	35 - ŽP ostatní	ŽP celkem	41 - UNL únik plynu	42 - UNL únik kapaliny	43 - UNL únik ropných produktů	44 - UNL únik pevné látky	45 - UNL únik ostatní	UNL celkem	51 - TH technická havárie	52 - TH technická pomoc	53 - TH technologická pomoc	54 - TH ostatní pomoc	TH celkem	61 - RHN radiální havárie a nehoda	71 - OMU ostatní mim. ud.	81 - PP planý poplach	Události celkem
	Branky	1	0	1	2	0	0	0	0	2	0	0	0	0	0	0	0	0	0	0	0	0	0	1	0	0	1	0	0	2
Choryně	4	0	4	0	0	0	0	0	0	1	0	0	0	0	1	0	0	0	0	0	0	0	2	0	0	2	0	0	1	8
Jarcová	1	0	1	0	0	0	0	0	0	0	0	0	0	0	0	0	0	0	0	0	0	1	0	0	1	0	0	0	2	
Kelč	3	0	3	5	0	0	0	0	5	0	0	0	0	0	0	0	0	0	0	0	0	1	0	0	1	0	0	0	9	
Kladeruby	0	0	0	0	0	0	0	0	0	0	0	0	0	0	0	0	0	0	0	0	0	0	0	0	0	0	0	0	0	
Kunovice	0	0	0	2	0	0	0	0	2	0	0	0	0	0	0	0	0	0	0	0	0	0	0	0	0	0	0	0	2	
Lešná	1	0	1	0	0	0	0	0	0	0	0	0	0	0	0	0	0	0	0	0	0	9	1	0	10	0	0	0	11	
Loučka	0	0	0	0	0	0	0	0	0	0	0	0	0	0	0	0	0	0	0	0	0	0	0	0	0	0	0	0	0	
Mikulůvka	1	0	1	0	0	0	0	0	0	2	0	0	0	0	2	0	0	0	0	0	0	1	0	0	1	0	0	0	4	
Oznice	1	0	1	0	0	0	0	0	0	1	0	0	0	0	1	0	0	0	0	0	0	0	0	0	0	0	0	0	2	
Podolí	0	0	0	0	0	0	0	0	0	0	0	0	0	0	0	0	0	0	0	0	0	0	0	0	0	0	0	0	0	
Police	2	0	2	0	0	0	0	0	0	1	0	0	0	0	1	0	0	0	0	0	0	0	0	0	0	0	0	0	3	
Střítež nad Bečvou	2	0	2	1	0	0	0	0	1	0	0	0	0	0	0	0	0	0	0	0	0	1	0	0	1	0	0	0	4	
Valašské Meziříčí	50	0	50	53	1	0	0	0	54	11	9	6	0	0	26	1	4	6	0	2	13	0	86	2	28	116	0	0	23	282
Velká Lhota	2	0	2	0	0	0	0	0	0	0	0	0	0	0	0	0	0	0	0	0	0	1	0	0	1	0	0	0	3	
Zašová	4	0	4	9	0	1	0	0	10	2	0	0	0	0	2	0	0	3	0	0	3	0	5	0	5	0	0	2	26	
Celkem	72	0	72	72	1	1	0	0	74	18	9	6	0	0	33	1	4	9	0	2	16	0	108	3	28	139	0	0	28	362



ORP VSETÍN	12 - Požár s účastí jednotky	19 - Požár bez účasti jednotky	Požáry celkem	21 - DN silniční	22 - DN silniční hromadná	23 - DN železniční	24 - DN letecká	25 - DN ostatní	DN celkem	31 - ŽP povodeň, záplava	32 - ŽP sníh, námraza	33 - ŽP větrná smršť	34 - ŽP sesuv půdy	35 - ŽP ostatní	ŽP celkem	41 - UNL únik plynu	42 - UNL únik kapaliny	43 - UNL únik ropných produktů	44 - UNL únik pevné látky	45 - UNL únik ostatní	UNL celkem	51 - TH technická havárie	52 - TH technická pomoc	53 - TH technologická pomoc	54 - TH ostatní pomoc	TH celkem	61 - RHN rad. Hav. a neho.	71 - OMU ostatní mim. ud.	81 - PP planý poplach	Události celkem
	Bystřička	3	0	3	3	0	0	0	0	3	0	0	0	0	0	0	0	1	0	0	1	0	2	0	0	2	0	0	1	10
Francova Lhota	0	0	0	0	0	0	0	0	0	0	1	0	0	0	1	0	0	0	0	0	0	0	0	0	0	0	0	2	3	
Halenkov	0	0	0	0	0	0	0	0	0	0	1	0	0	0	1	0	0	1	0	0	1	0	5	0	0	5	0	0	0	7
Horní Lideč	4	0	4	2	0	1	0	0	3	0	0	0	0	0	0	0	0	2	0	0	2	0	1	1	0	2	0	0	0	11
Hošťálková	2	0	2	4	0	0	0	0	4	3	0	2	0	0	5	0	0	0	0	0	0	0	8	1	0	9	0	0	1	21
Hovězí	5	1	6	4	0	0	0	0	4	0	0	0	0	0	0	0	0	0	0	0	0	0	2	0	0	2	0	0	2	14
Huslenky	2	0	2	4	0	0	0	0	4	0	0	0	0	0	0	0	0	1	0	0	1	0	1	1	0	2	0	0	1	10
Jablůnka	4	0	4	2	0	1	0	0	3	2	1	1	0	0	4	0	0	0	0	0	0	0	5	0	0	5	0	0	2	18
Janová	1	0	1	1	0	0	0	0	1	0	0	0	0	0	0	0	0	0	0	0	0	0	0	0	0	0	0	1	3	
Karolinka	1	0	1	1	1	0	0	0	2	1	0	0	0	0	1	0	0	2	0	0	2	0	10	0	0	10	0	0	1	17
Kateřinice	1	0	1	0	0	0	0	0	0	0	0	0	0	0	0	0	0	0	0	0	0	0	0	0	0	0	0	0	0	1
Lačnov	1	0	1	1	0	0	0	0	1	0	0	0	0	0	0	0	0	0	0	0	0	0	0	0	0	0	0	0	0	2
Leskovec	2	0	2	3	0	0	0	0	3	0	0	0	0	0	0	0	0	0	0	0	0	0	0	0	0	0	0	0	0	5
Lhota u Vsetína	0	0	0	2	0	0	0	0	2	0	0	0	0	0	0	0	0	0	0	0	0	0	0	0	0	0	0	0	0	2
Lidečko	1	0	1	4	0	0	0	0	4	0	0	0	0	0	0	0	0	0	0	0	0	0	0	0	1	1	0	0	0	6
Liptál	4	0	4	3	0	0	0	0	3	0	0	0	0	0	0	0	0	1	0	0	1	0	1	0	0	1	0	0	0	9
Lužná	1	1	2	1	0	0	0	0	1	0	0	0	0	0	0	0	0	0	0	0	0	0	1	0	0	1	0	0	1	5
Malá Bystřice	0	0	0	1	0	0	0	0	1	0	0	0	0	0	0	0	0	0	0	0	0	0	0	0	0	0	0	0	0	1
Nový Hrozenkov	3	0	3	1	0	0	0	0	1	0	0	0	0	0	0	0	0	0	0	0	0	0	2	0	2	4	0	0	0	8
Pozděchov	1	0	1	2	0	0	0	0	2	0	0	0	0	0	0	0	0	0	0	0	0	0	0	0	0	0	0	0	0	3
Prlov	0	0	0	0	0	0	0	0	0	0	0	0	0	0	0	0	0	0	0	0	0	0	0	0	0	0	0	0	0	0
Pržno	0	0	0	0	0	0	0	0	0	0	0	0	0	0	0	0	0	0	0	0	0	0	1	0	0	1	0	0	0	1
Ratiboř	0	0	0	2	0	0	0	0	2	0	0	0	0	0	0	0	0	0	0	0	0	0	0	0	0	0	0	0	0	2
Růžďka	3	0	3	0	0	0	0	0	0	0	0	0	0	0	0	0	0	0	0	0	0	0	1	0	0	1	0	0	1	5



2.4 Okres Zlín

ORP LUHAČOVICE	12 - Požár s účastí jednotky		19 - Požár bez účasti jednotky		Požáry celkem	DN celkem				ŽP celkem					UNL celkem					TH celkem				61 - RHN radiční havárie a nehoda	71 - OMU ostatní mim. ud.	81 - PP planý poplach	Události celkem			
	21 - DN silniční	22 - DN silniční hromadná	23 - DN železniční	24 - DN letecká	25 - DN ostatní	31 - ŽP povodeň, záplava	32 - ŽP sněh, námraza	33 - ŽP větrná smršť	34 - ŽP sesuv půdy	35 - ŽP ostatní	41 - UNL únik plynu	42 - UNL únik kapaliny	43 - UNL únik ropných produktů	44 - UNL únik pevné látky	45 - UNL únik ostatní	51 - TH technická havárie	52 - TH technická pomoc	53 - TH technologická pomoc	54 - TH ostatní pomoc											
Biskupice	1	0	1	2	0	0	0	0	2	0	0	0	0	0	0	0	1	0	0	1	0	0	1	0	0	0	5			
Bohuslavice nad Vlčí	0	0	0	1	0	0	0	0	1	0	0	0	0	0	0	0	0	0	0	0	0	0	0	0	0	0	1			
Dolní Lhota	0	0	0	2	0	0	0	0	2	0	0	1	0	0	1	0	0	1	0	0	3	0	0	3	0	0	7			
Horní Lhota	1	0	1	3	0	0	0	0	3	0	1	0	0	0	1	0	0	0	0	0	2	1	0	3	0	0	8			
Lipová	0	0	0	0	0	0	0	0	0	0	0	0	0	0	0	0	0	0	0	0	0	0	0	0	0	0	0			
Ludkovice	0	0	0	0	0	0	0	0	0	0	2	0	0	0	2	0	0	0	0	0	0	3	0	1	4	0	0	6		
Luhačovice	11	1	12	23	0	1	0	0	24	0	0	1	0	0	1	0	0	1	0	0	34	0	2	36	0	0	77			
Petrůvka	1	0	1	5	0	0	0	0	5	0	0	0	0	0	0	0	0	0	0	0	3	0	0	3	0	0	9			
Podhradí	1	0	1	0	0	0	0	0	0	0	0	0	0	0	0	0	0	0	0	0	0	0	0	0	0	0	1			
Pozlovice	1	1	2	2	0	0	0	0	2	0	0	0	0	0	0	0	0	0	0	0	4	2	1	7	0	0	12			
Rudimov	0	0	0	0	0	0	0	0	0	0	0	0	0	0	0	0	0	0	0	0	2	0	0	2	0	0	2			
Sehradice	0	0	0	0	0	0	0	0	0	0	0	0	0	0	0	0	0	0	0	0	1	0	0	1	0	0	1			
Slavičín	8	0	8	10	0	0	0	0	10	1	0	1	0	0	2	0	0	1	0	1	2	0	14	1	0	15	0	0	37	
Slopné	0	0	0	0	0	0	0	0	0	0	0	0	0	0	0	0	0	0	0	0	0	0	0	0	0	0	0	0		
Šanov	0	0	0	0	0	0	0	0	0	0	0	0	0	0	0	0	0	0	0	0	0	0	0	0	0	0	0	0		
Celkem	24	2	26	48	0	1	0	0	49	1	3	3	0	0	7	0	0	4	0	1	5	0	66	5	4	75	0	0	4	166



ORP OTROKOVICE	12 - Požár s účastí jednotky		19 - Požár bez účasti jednotky		Požáry celkem					DN celkem					ŽP celkem					UNL celkem					TH celkem					61 - RHN rad. havárie a nehoda	71 - OMU ostatní mim. ud.	81 - PP planý poplach	Události celkem		
	21 - DN silniční	22 - DN silniční hromadná	23 - DN železniční	24 - DN letecká	25 - DN ostatní	31 - ŽP povodeň, záplava	32 - ŽP sníh, námraza	33 - ŽP větrná smršť	34 - ŽP sesuv půdy	35 - ŽP ostatní	41 - UNL únik plynu	42 - UNL únik kapaliny	43 - UNL únik ropných produktů	44 - UNL únik pevné látky	45 - UNL únik ostatní	51 - TH technická havárie	52 - TH technická pomoc	53 - TH technologická pomoc	54 - TH ostatní pomoc																
Bělov	1	0	1	2	0	0	0	0	0	2	1	0	0	0	0	0	0	0	0	0	0	0	0	0	0	0	0	0	0	0	0	0	0	0	4
Halenkovice	1	0	1	3	0	0	0	0	0	3	3	1	1	0	0	0	0	0	0	0	0	0	0	0	0	0	0	0	0	0	0	0	0	17	
Komárov	1	0	1	0	0	0	0	0	0	0	0	0	0	0	0	0	0	0	0	0	0	0	0	0	0	0	0	0	0	0	0	0	2		
Napajedla	10	1	11	3	0	0	0	0	0	3	0	0	1	0	0	0	1	0	1	2	0	20	0	0	0	0	0	0	0	0	0	2	39		
Oldřichovice	0	0	0	1	0	0	0	0	0	1	0	0	0	0	0	0	0	0	0	0	0	0	0	0	0	0	0	0	0	0	0	0	1		
Otrokovice	25	0	25	21	1	1	0	0	0	23	3	0	2	0	0	5	1	0	7	0	0	8	0	64	1	2	67	0	0	0	16	144			
Pohořelice	0	0	0	0	0	0	0	0	0	0	0	0	0	0	0	0	0	0	0	0	0	0	0	0	0	0	0	0	0	0	1	1			
Spytihněv	2	0	2	1	0	0	0	0	0	1	0	0	0	0	0	0	0	0	0	0	0	0	0	3	0	0	3	0	0	0	0	6			
Tlumačov	3	0	3	3	0	1	0	0	0	4	1	0	0	0	0	1	0	0	1	0	0	10	0	0	0	0	10	0	0	0	1	20			
Žlutava	2	0	2	0	0	0	0	0	0	0	0	0	0	0	0	0	0	0	0	0	0	0	2	0	0	2	0	0	0	0	0	4			
Celkem	45	1	46	34	1	2	0	0	37	8	1	4	0	0	13	1	0	9	0	1	11	0	102	7	2	111	0	0	20	238					



ORP VALAŠSKÉ KLOBOUKY	12 - Požár s účastí jednotky	19 - Požár bez účasti jednotky	Požáry celkem	21 - DN silniční	22 - DN silniční hromadná	23 - DN železniční	24 - DN letecká	25 - DN ostatní	DN celkem	31 - ŽP povodeň, záplava	32 - ŽP sníh, námraza	33 - ŽP větrná smršť	34 - ŽP sesuv půdy	35 - ŽP ostatní	ŽP celkem	41 - UNL únik plynu	42 - UNL únik kapaliny	43 - UNL únik ropných produktů	44 - UNL únik pevné látky	45 - UNL únik ostatní	UNL celkem	51 - TH technická havárie	52 - TH technická pomoc	53 - TH technologická pomoc	54 - TH ostatní pomoc	TH celkem	61 - RHN radiční havárie a nehoda	71 - OMU ostatní mim. ud.	81 - PP planý poplach	Události celkem
	Brumov Bylnice	4	0	4	1	0	0	0	0	1	1	0	0	0	0	1	1	0	0	0	0	1	0	3	0	0	3	0	0	0
Drnovice	0	0	0	0	0	0	0	0	0	0	0	0	0	0	0	0	0	0	0	0	0	0	1	0	0	1	0	0	0	1
Haluzice	0	0	0	1	0	0	0	0	1	0	0	0	0	0	0	0	0	0	0	0	0	0	0	0	0	0	0	0	0	1
Jestřabí	0	0	0	1	0	0	0	0	1	0	0	0	0	0	0	0	0	0	0	0	0	0	0	0	0	0	0	0	0	1
Křekov	0	0	0	0	0	0	0	0	0	0	0	0	0	0	0	0	0	0	0	0	0	0	0	0	0	0	0	0	0	0
Loučka	1	0	1	2	0	0	0	0	2	0	0	0	0	0	0	0	0	0	0	0	0	0	0	0	0	0	0	0	0	3
Návojná	0	0	0	0	0	0	0	0	0	0	0	0	0	0	0	0	0	0	0	0	0	0	0	0	0	0	0	0	0	0
Nedašov	2	0	2	0	0	0	0	0	0	0	0	0	0	0	0	0	0	0	0	0	0	0	0	0	0	0	0	0	0	2
Nedašova Lhota	0	0	0	0	0	0	0	0	0	0	0	0	0	0	0	0	0	0	0	0	0	0	0	0	0	0	0	0	0	0
Poteč	0	0	0	1	0	0	0	0	1	0	0	0	0	0	0	0	0	0	0	0	0	0	0	0	0	0	0	0	0	1
Rokytnice	0	0	0	0	0	0	0	0	0	0	0	0	0	0	0	0	0	0	0	0	0	0	0	0	0	0	0	0	1	1
Štítná nad Vláří	2	0	2	1	0	1	0	0	2	0	0	0	0	0	0	0	0	0	0	0	0	0	1	0	0	1	0	0	0	5
Študlov	0	0	0	0	0	0	0	0	0	0	0	0	0	0	0	0	0	0	0	0	0	0	0	0	0	0	0	0	0	0
Tichov	0	0	0	0	0	0	0	0	0	0	0	0	0	0	0	0	0	0	0	0	0	0	1	0	0	1	0	0	0	1
Újezd	1	0	1	1	0	0	0	0	1	0	0	0	0	0	0	0	0	0	0	0	0	0	1	0	0	1	0	0	0	3
Valašské Klobouky	9	1	10	5	0	0	0	0	5	0	0	0	0	0	0	0	0	0	0	0	0	0	11	0	1	12	0	0	4	31
Valašské Příkazy	1	0	1	2	1	0	0	0	3	0	0	0	0	0	0	0	0	0	0	0	0	0	0	0	0	0	0	0	1	5
Vlachova Lhota	0	0	0	2	0	0	0	0	2	0	0	0	0	0	0	0	0	0	0	0	0	0	0	0	0	0	0	0	0	2
Vlachovice	2	1	3	2	0	0	0	0	2	0	0	0	0	0	0	0	0	1	0	0	1	0	1	0	0	1	0	0	0	7
Vysoké Pole	1	1	2	1	0	0	0	0	1	0	0	0	0	0	0	0	0	0	0	0	0	0	1	0	0	1	0	0	0	4
Celkem	23	3	26	20	1	1	0	0	22	1	0	0	0	0	1	1	0	1	0	0	2	0	20	0	1	21	0	0	6	78



ORP VIZOVICE	12 - Požár s účastí jednotky	19 - Požár bez účasti jednotky	Požáry celkem	21 - DN silniční	22 - DN silniční hromadná	23 - DN železniční	24 - DN letecká	25 - DN ostatní	DN celkem	31 - ŽP povodeň, záplava	32 - ŽP sníh, námrza	33 - ŽP větrná smišť	34 - ŽP sesuv půdy	35 - ŽP ostatní	ŽP celkem	41 - UNL únik plynu	42 - UNL únik kapaliny	43 - UNL únik ropných produktů	44 - UNL únik pevné látky	45 - UNL únik ostatní	UNL celkem	51 - TH technická havárie	52 - TH technická pomoc	53 - TH technologická pomoc	54 - TH ostatní pomoc	TH celkem	61 - RHN radiční havárie a nehoda	71 - OMU ostatní mim. ud.	81 - PP planý poplach	Události celkem	
	Bratřejov	0	0	0	1	0	0	0	0	1	0	0	0	0	0	0	0	0	0	0	0	0	0	0	0	0	0	0	0	0	0
Březová	0	0	0	0	0	0	0	0	0	0	0	0	0	0	0	0	0	0	0	0	0	0	1	0	0	0	1	0	0	0	1
Dešná	0	0	0	0	0	0	0	0	0	0	0	0	0	0	0	0	0	0	0	0	0	0	0	0	0	0	0	0	0	0	
Hrobice	0	0	0	1	0	0	0	0	1	0	0	0	0	0	0	0	0	0	0	0	0	0	1	0	0	1	0	0	0	2	
Jasenná	0	0	0	4	0	0	0	0	4	0	0	0	0	0	0	0	0	0	0	0	0	0	3	0	0	3	0	0	1	8	
Lhotsko	0	0	0	1	0	0	0	0	1	0	0	0	0	0	0	0	0	0	0	0	0	0	1	0	0	1	0	0	0	2	
Lutonina	0	0	0	2	0	0	0	0	2	0	0	0	0	0	0	0	0	0	0	0	0	0	0	0	0	0	0	0	0	2	
Neubuz	1	0	1	0	0	0	0	0	0	0	0	0	0	0	0	0	0	0	0	0	0	0	0	0	0	0	0	0	0	1	
Podkopná Lhota	0	0	0	0	0	0	0	0	0	0	0	0	0	0	0	0	0	0	0	0	0	0	0	0	0	0	0	0	0	0	
Slušovice	2	1	3	3	0	0	0	0	3	1	0	0	0	0	1	0	0	0	0	0	0	0	1	0	0	1	0	0	0	8	
Trnava	1	0	1	3	0	0	0	0	3	0	0	0	0	0	0	0	0	0	0	0	0	0	1	0	0	1	0	0	0	5	
Ublo	0	0	0	0	0	0	0	0	0	0	0	0	0	0	0	0	0	0	0	0	0	0	1	0	0	1	0	0	0	1	
Veselá	1	0	1	0	0	0	0	0	0	0	0	0	0	0	0	0	0	0	0	0	0	0	0	0	0	0	0	0	0	1	
Vizovice	5	0	5	2	0	0	0	0	2	0	0	1	0	0	1	0	0	0	0	0	0	0	6	0	0	6	0	0	1	15	
Všemina	1	0	1	1	0	0	0	0	1	0	0	0	0	0	0	0	0	0	0	0	0	0	0	0	0	0	0	0	0	2	
Zádveřice	2	0	2	3	1	0	0	0	4	0	1	0	0	0	1	0	0	1	0	0	1	0	2	0	0	2	0	0	2	12	
Celkem	13	1	14	21	1	0	0	0	22	1	1	1	0	0	3	0	0	1	0	0	1	0	17	0	0	17	0	0	4	61	



Příloha 3 Požáry podle obcí

Obec	Kód obce	Počet PO		Celkem	Přímá škoda	Uchrán. hodn.	Usmrceno	Zraněno
		s JPO	bez JPO		v tis. Kč	v tis. Kč		
Babice	592013	6	0	6	8 380,00	11 500,00	0	1
Bánov	592021	4	0	4	501,00	1 000,00	0	0
Bařice-Velké Těšany	588300	1	0	1	0,00	0,00	0	0
Bělov	588318	1	0	1	0,00	0,00	0	0
Bílovice	592030	1	0	1	90,00	0,00	0	0
Biskupice	585076	1	0	1	4,00	0,00	0	0
Blazice	542318	1	0	1	60,00	3 000,00	0	0
Bohuslavice u Zlína	585092	2	0	2	15,00	2 500,00	0	0
Bojkovice	592048	1	0	1	0,00	0,00	0	0
Boršice	592064	2	0	2	0,00	0,00	0	0
Boršice u Blatnice	592056	1	0	1	10,00	20,00	0	1
Branky	541648	1	0	1	0,00	0,00	0	0
Brumov-Bylnice	585114	4	0	4	120,00	0,00	0	0
Brusné	588377	1	0	1	0,00	0,00	0	0
Břest	588385	5	0	5	2 020,00	1 970,00	1	2
Břestek	592072	2	0	2	0,00	0,00	0	0
Březnice	538744	1	0	1	30,00	30,00	0	0
Březolupy	592081	1	0	1	20,00	0,00	0	0
Březová	592099	1	0	1	0,00	0,00	0	0
Březůvky	585149	1	0	1	6,00	10,00	0	0
Buchlovice	592102	6	0	6	300,00	2 760,00	0	0
Bystřice pod Hostýnem	588393	10	0	10	396,00	5 250,00	0	0
Bystřice pod Lopeníkem	592111	2	0	2	10,00	0,00	0	0
Bystřička	541711	3	0	3	0,00	0,00	0	0
Dolní Bečva	541800	3	0	3	50,00	2 500,00	0	0
Dolní Němčí	592145	1	0	1	1,00	0,00	0	0
Doubravy	585181	1	0	1	0,00	0,00	0	0
Držková	585203	2	0	2	50,00	0,00	0	0
Fryšták	585211	1	0	1	60,00	250,00	0	0
Halenkovice	585220	1	0	1	0,00	0,00	0	0
Hluk	592170	7	0	7	16 868,00	4 978,00	0	1
Holešov	588458	20	0	20	2 154,00	9 664,00	0	5
Horní Bečva	542687	1	0	1	50,00	2 000,00	0	0
Horní Lhota	585246	1	0	1	50,00	1 500,00	0	0
Horní Lideč	542725	4	0	4	85,00	0,00	0	0



Hostějov	592196	1	0	1	0,00	0,00	0	0
Hošťálková	542750	2	0	2	0,00	0,00	0	0
Hovězí	542768	5	1	6	290,00	7 300,00	1	1
Hradčovice	592200	1	0	1	10,00	0,00	0	0
Hulín	588491	13	0	13	235,00	400,00	0	1
Huslenky	542784	2	0	2	90,00	130,00	0	0
Huštěnovice	592218	3	0	3	7 500,00	5 000,00	0	1
Hutisko-Solanec	542814	3	0	3	1 165,00	50,00	0	0
Hvozdná	585289	1	0	1	5,00	5,00	0	0
Choryně	542831	4	0	4	250,00	4 750,00	0	0
Chropyně	588512	13	0	13	130,00	300,00	0	0
Chvalčov	506737	2	0	2	0,00	0,00	0	0
Chvalnov-Lísky	588547	1	0	1	0,00	0,00	0	0
Jablůnka	542865	4	0	4	900,00	150,00	0	2
Janová	570346	1	0	1	3,00	0,00	0	0
Jarcová	542903	1	0	1	0,00	0,00	0	0
Karlovice	587052	1	0	1	0,00	0,00	0	0
Karolinka	542911	1	0	1	0,00	0,00	0	0
Kateřinice	542946	1	0	1	0,00	0,00	0	0
Kelč	542989	3	0	3	40,00	2 010,00	0	0
Komárov	549436	1	0	1	60,00	350,00	0	0
Koryčany	588601	5	0	5	141,00	2 000,00	0	1
Kostelany	588521	1	0	1	25,00	0,00	0	0
Košíky	592307	1	0	1	80,00	120,00	0	0
Kroměříž	588296	30	1	31	648,00	10 726,00	1	2
Kudlovice	592323	2	0	2	5,00	200,00	0	0
Kunovice	550744	5	1	6	1 035,00	4 660,00	0	2
Kvasice	588644	2	0	2	4,00	15,00	0	0
Kyselovice	588652	1	0	1	0,00	0,00	0	0
Lačnov	543098	1	0	1	500,00	0,00	0	0
Lehotice	588661	1	0	1	300,00	0,00	0	1
Leskovec	544264	2	0	2	50,00	450,00	0	0
Lešná	544302	1	0	1	750,00	0,00	0	0
Lidečko	544370	1	0	1	0,00	0,00	0	0
Lípa	549622	2	0	2	30,00	0,00	1	0
Liptál	544396	4	0	4	3 553,00	5 607,00	0	1
Loučka	585432	1	0	1	100,00	2 000,00	0	0
Loukov	588709	3	0	3	0,00	0,00	0	0



Lubná	588717	2	0	2	0,00	0,00	0	0
Luhačovice	585459	11	1	12	204,00	2 415,00	0	0
Lukov	585467	1	0	1	0,00	0,00	0	0
Lužná	544434	1	1	2	450,00	110,00	0	0
Mikulůvka	544507	1	0	1	0,00	0,00	0	0
Mistřice	592382	1	0	1	18,00	10,00	0	0
Morkovice-Slížany	588768	2	0	2	9,00	700,00	0	0
Mrlínek	553905	1	0	1	0,00	0,00	0	0
Napajedla	585513	10	1	11	1 779,00	24 050,00	0	0
Nedašov	585530	2	0	2	0,00	0,00	0	0
Němčice	588784	1	0	1	0,00	0,00	0	0
Neubuz	585556	1	0	1	200,00	2 000,00	0	0
Nezdenice	592421	1	0	1	0,00	0,00	0	0
Nivnice	592439	3	0	3	240,00	950,00	0	1
Nová Dědina	588814	2	1	3	40,00	0,00	0	0
Nový Hrozenkov	544566	3	0	3	770,00	1 650,00	0	1
Ostrožská Lhota	592455	2	0	2	10,00	0,00	0	0
Ostrožská Nová Ves	592463	3	0	3	354,00	5 020,00	0	0
Osvětimany	592471	2	0	2	0,00	0,00	0	0
Otrokovice	585599	25	0	25	1 334,00	1 290,00	0	0
Oznice	544574	1	0	1	0,00	0,00	0	0
Pašovice	592480	1	0	1	110,00	800,00	0	1
Petrůvka	556874	1	0	1	2 122,00	2 040,00	0	0
Pitín	592498	1	0	1	1,00	200,00	0	0
Počenice-Tetětice	588865	2	0	2	1 600,00	600,00	0	0
Podhradí	534811	1	0	1	0,00	0,00	0	0
Podhradní Lhota	588873	1	0	1	0,00	0,00	0	0
Police	544621	2	0	2	0,00	1 000,00	0	0
Popovice	592528	3	0	3	170,00	220,00	0	0
Pozděchov	544655	1	0	1	900,00	200,00	0	0
Pozlovice	549401	1	1	2	646,00	7 500,00	0	0
Prakšice	592536	1	0	1	100,00	10 000,00	0	1
Prostřední Bečva	544698	3	0	3	10,00	100,00	0	0
Prusinovice	588903	1	0	1	0,00	0,00	0	0
Přílepy	549720	1	0	1	150,00	500,00	0	0
Racková	585670	1	0	1	20,00	100,00	0	0
Rajnochovice	588920	2	0	2	0,00	0,00	0	0
Roštění	588946	1	0	1	0,00	0,00	0	0
Rožnov pod Radhoštěm	544841	17	3	20	1 160,00	4 405,00	0	3



Růžďka	544850	3	0	3	1,00	1 000,00	0	0
Salaš	592561	1	0	1	15,00	0,00	0	0
Sazovice	585726	1	0	1	100,00	0,00	1	0
Skaštice	588989	2	0	2	0,00	0,00	0	0
Slavičín	585751	8	0	8	47,00	98,00	0	0
Slavkov	592579	1	0	1	0,00	0,00	0	0
Slušovice	585777	2	1	3	80,00	1 300,00	0	0
Soběsuky	589004	1	0	1	20,00	100,00	0	0
Spytihněv	585793	2	0	2	500,00	1 000,00	0	0
Staré Město	550752	10	0	10	260,00	3 590,00	0	0
Starý Hrozenkov	592609	4	0	4	108,00	1 765,00	0	0
Strání	592617	3	0	3	13 516,00	36 800,00	0	0
Stříbrnice	592625	1	0	1	0,00	0,00	0	0
Střílky	589039	1	0	1	30,00	5,00	0	0
Střítež nad Bečvou	544922	2	0	2	0,00	0,00	0	0
Střížovice	589047	1	0	1	0,00	0,00	0	0
Suchá Loz	592641	3	0	3	101,00	240,00	0	0
Šelešovice	557188	1	0	1	0,00	0,00	0	0
Štítná nad Vláří-Popov	585831	2	0	2	50,00	500,00	0	0
Tečovice	549649	2	0	2	50,00	0,00	0	0
Tlumačov	585858	3	0	3	0,00	0,00	0	0
Topolná	592692	1	0	1	100,00	0,00	0	1
Traplice	592706	2	0	2	3,00	700,00	0	2
Trnava	585866	1	0	1	0,00	0,00	0	0
Uherské Hradiště	592005	27	1	28	342,50	7 252,00	0	2
Uherský Brod	592731	25	1	26	52 664,50	12 140,00	1	4
Uherský Ostroh	592749	4	2	6	166,00	1 800,00	0	0
Uhřetice	589110	2	0	2	200,00	500,00	0	0
Újezd	585882	1	0	1	20,00	1 000,00	0	0
Ústí	570371	2	0	2	34,00	2 010,00	0	0
Valašská Bystřice	544949	1	0	1	0,00	0,00	0	0
Valašská Senice	553026	1	0	1	10,00	1 070,00	0	0
Valašské Klobouky	585891	9	1	10	94,50	50,00	0	0
Valašské Meziříčí	545058	50	0	50	11 818,00	53 652,00	0	1
Valašské Příkazy	545112	1	0	1	0,00	0,00	0	0
Vápenice	592773	1	0	1	100,00	0,00	0	0
Velehrad	592790	2	1	3	15,00	100,00	0	0
Veletiny	592803	1	0	1	5,00	35,00	0	0
Velká Lhota	545147	2	0	2	0,00	0,00	0	0



Velké Karlovice	545163	1	0	1	950,00	2 000,00	0	0
Velký Ořechov	585912	1	0	1	0,00	0,00	0	0
Veselá	585921	1	0	1	1 000,00	300,00	0	0
Věžky	589128	1	0	1	50,00	200,00	0	0
Vidče	545198	3	0	3	354,50	1 300,00	0	0
Vízovice	585939	5	0	5	13,00	1 580,00	0	0
Vlachovice	585955	2	1	3	5,00	40,00	0	0
Vlčková	585963	1	0	1	50,00	50,00	0	0
Vlčnov	592820	2	1	3	30,00	1 600,00	0	0
Vsetín	541630	28	0	28	689,00	1 355,00	0	2
Všemina	585971	1	0	1	0,00	0,00	0	0
Vysoké Pole	585980	1	1	2	225,00	0,00	0	0
Zádveřice-Raková	585998	2	0	2	240,00	40,00	0	0
Zahnašovice	589152	1	0	1	65,00	50,00	0	0
Záříč	589161	1	0	1	70,00	500,00	0	0
Zašová	545236	4	0	4	0,00	0,00	0	0
Zborovice	589187	1	0	1	40,00	20,00	0	0
Zděchov	545244	3	0	3	200,00	0,00	0	1
Zdounky	589195	7	0	7	389,00	2 805,00	0	2
Zlechov	592862	5	0	5	506,00	1 705,00	0	0
Zlín	585068	82	5	87	30 898,00	72 640,00	1	3
Zlobice	589217	2	0	2	1,00	3,00	0	0
Zubří	545252	5	0	5	69,00	0,00	0	0
Žitková	592871	1	0	1	0,00	0,00	0	0
Žlutava	586013	2	0	2	60,00	1 100,00	0	0
Celkem		695	26	721	177 981,00	375 010,00	7	47



Příloha 4 Přehled nejzávažnějších požárů se škodou nad 1 mil. Kč

4.1 Okres Kroměříž

Datum: **26.2.2007**
 Adresa: Holešov
 Objekt: Rodinný dům
 Příčina: *Technická závada – vada materiálu, konstr.*
 Přímá škoda: 1 500 000 Kč
 Usmrceno: 0
 Zraněno: 0



Datum: **21.7.2007**
 Adresa: Počenicice - Tetětice
 Objekt: Kombajn
 Příčina: *Technická závada – vada materiálu, konstr.*
 Přímá škoda: 1 600 000 Kč
 Usmrceno: 0
 Zraněno: 0



Datum: **9.9.2007**
 Adresa: Břest
 Objekt: Nákladní vozidlo společnosti IVECO
 Příčina: *Dopravní nehoda*
 Přímá škoda: 2 000 000 Kč
 Usmrceno: 1
 Zraněno: 2





4.2 Okres Uherské Hradiště

Datum: **9.1.2007**
 Adresa: Strání - Květná
 Objekt: Kulturní dům
 Příčina: *Úmyslné zapálení*
 Přímá škoda: 13 500 000 Kč
 Usmrceno: 0
 Zraněno: 0



Datum: **13.3.2007**
 Adresa: Uherský Brod
 Objekt: Nákladní a osobní dopravní prostředky
 Příčina: *Dopravní nehoda*
 Přímá škoda: 3 700 000 Kč
 Usmrceno: 1
 Zraněno: 0



Datum: **25.3.2007**
 Adresa: Huštěnovice
 Objekt: Dolina a.s., Staré Město
 Příčina: *Technická závada – vada materiálu, konstr.*
 Přímá škoda: 7 500 000 Kč
 Usmrceno: 0
 Zraněno: 0





Datum: **8.5.2007**
 Adresa: Hluk
 Objekt: Visteon – Autopal, s.r.o.
 Příčina: Kouření
 Přímá škoda: 16 493 000 Kč
 Usmrceno: 0
 Zraněno: 0



Datum: **28.6.2007**
 Adresa: Uherský Brod
 Objekt: Kovosteel, s.r.o.
 Příčina: Úmyslné zapálení
 Přímá škoda: 33 980 000 Kč
 Usmrceno: 0
 Zraněno: 0



Datum: **1.9.2007**
 Adresa: Uherský Brod
 Objekt: Filex, a.s.
 Příčina: Úmyslné zapálení
 Přímá škoda: 14 240 000 Kč
 Usmrceno: 0
 Zraněno: 0





Datum: **7.9.2007**
 Adresa: Babice
 Objekt: Hamé, a.s.
 Příčina: *Technická závada – vada materiálu, konstr.*
 Přímá škoda: 8 000 000 Kč
 Usmrceno: 0
 Zraněno: 0



4.3 Okres Vsetín

Datum: **9.4.2007**
 Adresa: Valašské Meziříčí
 Objekt: Agrocentrum Podlesí, a.s.
 Příčina: *Neobjasněná příčina – dosud v šetření*
 Přímá škoda: 4 800 000 Kč
 Usmrceno: 0
 Zraněno: 0



Datum: **15.4.2007**
 Adresa: Valašské Meziříčí
 Objekt: Sklad slámy
 Příčina: *Úmyslné zapálení*
 Přímá škoda: 1 200 000 Kč
 Usmrceno: 0
 Zraněno: 0





Datum: **19.4.2007**
 Adresa: Liptál
 Objekt: Hospodářská usedlost
 Příčina: *Neobjasněná příčina – dosud v šetření*
 Přímá škoda: 2 050 000 Kč
 Usmrceno: 0
 Zraněno: 0



Datum: **1.5.2007**
 Adresa: Liptál
 Objekt: Chata
 Příčina: *Nepředpokládané změny provozních parametrů*
 Přímá škoda: 1 500 000 Kč
 Usmrceno: 0
 Zraněno: 0



Datum: **20.8.2007**
 Adresa: Hutisko - Solanec
 Objekt: Chata
 Příčina: *Neobjasněná příčina – dosud v šetření*
 Přímá škoda: 1 100 000 Kč
 Usmrceno: 0
 Zraněno: 0





Datum: **6.12.2007**
 Adresa: Valašské Meziříčí
 Objekt: Stavební stroje
 Příčina: *Nepředpokládané změny provozních parametrů*
 Přímá škoda: 5 000 000 Kč
 Usmrceno: 0
 Zraněno: 0



4.4 Okres Zlín

Datum: **4.2.2007**
 Adresa: Zlín - Kvítková
 Objekt: Jídelny, restaurace
 Příčina: *Technická závada – vada materiálu, konstr.*
 Přímá škoda: 3 406 000 Kč
 Usmrceno: 0
 Zraněno: 0



Datum: **2.3.2007**
 Adresa: Zlín - Malenovice
 Objekt: ZPS slévárna, a.s.
 Příčina: *Nepředpokládané změny provozních parametrů*
 Přímá škoda: 6 065 000 Kč
 Usmrceno: 0
 Zraněno: 0





Datum: **19.6.2007**
 Adresa: Zlín – tř. Tomáše Bati
 Objekt: Spur, a.s. – sklad prům. zboží
 Příčina: Sváření a řezání
 Přímá škoda: 18 000 000 Kč
 Usmrceno: 0
 Zraněno: 0



Datum: **27.10.2007**
 Adresa: Petrůvka
 Objekt: Sklady píce a steliva
 Příčina: Děti do 15 let
 Přímá škoda: 2 122 000 Kč
 Usmrceno: 0
 Zraněno: 0



Datum: **18.11.2007**
 Adresa: Veselá
 Objekt: Budovy výroby spotřebního zboží
 Příčina: Zanedbání bezpečnostních předpisů
 Přímá škoda: 1 000 000 Kč
 Usmrceno: 0
 Zraněno: 0





Příloha 5 Vysvětlení vybraných pojmů

▪ **Událost**

Za události se považují veškeré požáry, další mimořádné události jako jsou dopravní nehody, živelní pohromy, havárie (např. úniky nebezpečných látek, technické havárie, radiační havárie) a ostatní mimořádné události a plané poplachy spojené se zásahy jednotek PO a složek integrovaného záchranného systému (dále jen "IZS"). Do konkrétní kategorie události se událost zatřídí podle převažujícího charakteru události. Výjimku tvoří požár.

▪ **Zásah**

Zásah je činnost jednotky a složky IZS u události včetně prověřovacího cvičení nezávisle na tom, zda je za ni požadována finanční náhrada nebo ne.

Za zásah jednotky se považuje také předem dohodnutá pomoc jiným službám (např. policii při vyhledávání osob, předmětů, otvírání prostor apod.).

Za zásah jednotky se nepovažuje:

- a) veškerá činnost jednotky prováděná v souladu s § 97 zákona o požární ochraně,
- b) odborná příprava jednotky (kondiční jízda, taktické cvičení apod.),
- c) asistence jednotek hasičského záchranného sboru podniku nebo sboru dobrovolných hasičů podniku při svařování nebo technologických postupech, u nichž je asistence předem dohodnuta.

▪ **Záchrana osob, zranění** – uvádí se počet osob podle předepsaných věkových kategorií.

- ✓ **Zachráněnými osobami** se rozumí osoby, které v souvislosti s událostí opustily objekt s nezbytnou pomocí záchranáře.
- ✓ **Evakuovanými osobami** se rozumí osoby, které v souvislosti s událostí opustily objekt na základě informace o hrozícím nebezpečí.
- ✓ **Usmrcenými osobami** jsou ty, které byly usmrceny před zásahem nebo v době zásahu.
- ✓ **Zraněnými osobami** jsou ty, u nichž došlo k poškození zdraví před zásahem nebo v době zásahu.

▪ **Požár (P)**

Rozumí se požární zásah na každé nežádoucí hoření, při kterém došlo k usmrcení či zranění osob nebo zvířat anebo ke škodám na materiálních hodnotách. Za požár se považuje i nežádoucí hoření, při kterém byly osoby, zvířata nebo materiální hodnoty nebo životní prostředí bezprostředně ohroženy.



▪ **Dopravní nehoda (DN)**

Zásah jednotky PO u mimořádné události mající charakter činností spojených s odstraňováním následků kolize dopravních prostředků. Pokud by v činnosti jednotky PO převládaly jiné činnosti, např. z důvodu úniku nebezpečné látky do životního prostředí, klasifikuje se tento zásah podle převažujícího charakteru. Zásah na dopravní nehodu s následným požárem se posuzuje jako požár. Za dopravní nehodu je považován i zásah, kdy jednotky PO dopravní prostředek pouze vyprošťovaly z prostorů mimo komunikaci, odstraňovaly pouze drobné následky dopravní nehody (očištění komunikace nebo odstranění úniku látek).

▪ **Živelní pohroma (ŽP)**

Zásah jednotky PO u mimořádné události spojený s likvidací následků škodlivě působících sil a jevů vyvolaných plošně přírodními vlivy, které ohrožují životy, zdraví, majetek nebo životní prostředí – povodně, záplavy, deště, vlivem sněhu, námrazy, větrné smršťe, sesuvy půdy, zemětřesení, apod. při nichž jednotky PO provádějí záchranné a likvidační práce.

▪ **Únik nebezpečné chemické látky (UNL)**

Zásah jednotky PO u mimořádné události spojený s nežádoucím uvolněním nebezpečných chemických látek včetně ropných produktů (během výroby, dopravy nebo manipulace) a ostatních látek.

Zásah k omezení nebo snížení rizika nekontrolovaného úniku hořlavých, výbušných, žíravých, jedovatých, zdraví škodlivých, radioaktivních a jiných nebezpečných látek, ropných produktů případně ostatních látek do životního prostředí (zemní plyn, kyseliny a jejich soli, louhy, čpavek apod.).

▪ **Technická havárie (TH)**

Zásah u události vedoucí k odstranění nebezpečí nebo nebezpečných stavů.

TH technická havárie – odstranění nebezpečí nebo nebezpečných stavů velkého rozsahu či značných následků na zdraví osob, zvířat či majetku (např. destrukce objektu).

TH technická pomoc – odstranění nebezpečí nebo nebezpečných stavů menšího rozsahu mimo technologický provoz závodů (mimo dopravních nehod). Jedná se o pomoc technikou jednotek bez návaznosti jakéhokoliv technologického provozu resp. výroby, např.:

- vyproštění osob z výtahu,
- nouzové otevření bytu,
- odstranění překážek z komunikací i jiných prostor,
- otevírání uzamčených prostorů,
- likvidace spadlých stromů, elektrických vodičů apod.,
- odvětrání prostor,
- záchranu osob a zvířat,
- čerpání, uzavírání a navážení vody,



- asistence při hledání nástražného systému (např. výbušného),
- provizorní nebo jiné opravy,
- vyprošťování předmětů, osob (včetně prací na vodě),
- měření koncentrací nebo radiace (není-li součástí jiné události než Technické pomoci).

TH technologická pomoc - odstranění nebezpečí nebo nebezpečných stavů v technologickém provozu závodů. Jedná se o pomoc technikou jednotek v určité technologii či provozu podniku, např.:

- náhrada havarovaného chlazení,
- nouzová dodávka vzduchu, vody,
- požární asistence,
- dohašování ohnisek po pálení klestu nebo následné dohašování ohnisek požáru lesa,
- ochlazování briquet, skládek u těch případů, které nemají znaky definice požáru.

TH ostatní pomoc - nelze klasifikovat předchozími druhy technické havárie. Jedná se např. o odvoz nebo převoz pacienta či lékaře i na vyžádání jiné služby (přímo i nepřímo poskytnutá pomoc).

▪ **Radiační havárie a nehoda (RH)**

Zásah u události spojený s nepřipustným uvolněním radioaktivních látek nebo ionizujícího záření

▪ **Ostatní mimořádná událost (OMU)**

Zásah u jiné události např. epidemie nebo nákaza způsobená nebezpečnou nemocí a dále pak všechny zásahy u událostí, které nelze klasifikovat předchozími kategoriemi.

▪ **Planý poplach (PP)**

Činnost jednotky vyvolaná z důvodu ohlášení požáru nebo jiné události jednotce, která se nepotvrdila.

Pozn.: Statistické údaje z prověřovacích a taktických cvičení nejsou součástí tabulek a grafů této publikace.

Statistická ročenka 2007

Vydal:	HZS Zlínského kraje, Příkladová 213, 760 01 Zlín, www.hzszlk.eu
Data zpracovala:	Ing. Veronika Hráčková
Grafická úprava:	Ing. Veronika Hráčková
Foto titulní strany:	Mgr. Ivo Mitáček
Foto publikace:	příslušníci ZPP, archiv HZS Zlínského kraje
Tisk:	Polygrafie Zlín, s.r.o., Areál Svit Zlín, 54. budova, 760 06 Zlín
Vychází:	1x ročně

Neprodejné!